

24-3

中華民國 108 年度

中央政府總預算

海洋保育署單位預算

海洋委員會海洋保育署 編



# 目次

| 書表名稱                         | 頁次 |
|------------------------------|----|
| 一、預算總說明.....                 | 1  |
| 二、主要表                        |    |
| 1.歲入來源別預算表.....              | 9  |
| 2.歲出機關別預算表.....              | 10 |
| 三、附屬表                        |    |
| 1.歲入項目說明提要表.....             | 13 |
| 2.歲出計畫提要及分支計畫概況表.....        | 16 |
| 3.各項費用彙計表.....               | 23 |
| 4.歲出一級用途別科目分析表.....          | 26 |
| 5.資本支出分析表.....               | 28 |
| 6.人事費彙計表.....                | 31 |
| 7.預算員額明細表.....               | 32 |
| 8.公務車輛明細表.....               | 35 |
| 9.現有辦公房舍明細表.....             | 36 |
| 10.補助經費分析表.....              | 38 |
| 11.捐助經費分析表.....              | 40 |
| 12.派員出國計畫預算總表.....           | 43 |
| 13.派員出國計畫預算類別表—考察、視察、訪問..... | 44 |
| 14.派員出國計畫預算類別表—開會、談判.....    | 46 |

|                              |    |
|------------------------------|----|
| 15.派員出國計畫預算類別表—進修、研究、實習..... | 48 |
| 16.派員赴大陸計畫預算類別表.....         | 50 |
| 17.歲出按職能及經濟性綜合分類表.....       | 52 |
| 18.跨年期計畫概況表.....             | 55 |
| 19.委辦經費分析表.....              | 56 |

# 預算總說明



# 海洋委員會海洋保育署

## 預算總說明

中華民國 108 年度

### 一、現行法定職掌

#### (一) 機關主要職掌：

海洋保育署主管全國海洋保育行政事務。

#### (二) 內部分層業務：

本署置署長一人，綜理署務並指導、監督所屬職員。副署長二人，輔助署長處理署務。本署設下列各組、室，各單位掌理事項如下：

##### 1.綜合規劃組：

- (1) 本署施政策略、施政計畫、中長程個案計畫之彙辦、管制及評估。
- (2) 海岸與海域管理工作之協調及配合。
- (3) 綜合性海洋保育法規制（訂）定、修正、廢止及解釋之研擬。
- (4) 海洋環境與保育教育宣導之策劃、協調、推動及執行。
- (5) 海洋保育資訊調查之策劃、協調、統計及應用。
- (6) 國際合作與技術交流之策劃、協調、推動及執行。
- (7) 訴願與國家賠償事件之審議及處理。
- (8) 其他有關綜合規劃事項。

##### 2.海洋生物保育組：

- (1) 海洋生物多樣性保育與復育政策之整合、規劃、協調、推動及執行。
- (2) 海洋生物外來種防治政策之整合、規劃、協調及執行。
- (3) 海洋非漁業資源保育及管理政策之規劃、協調及執行。
- (4) 海洋生物多樣性種原庫與基因庫設置之研擬、協調及推動。
- (5) 海洋生物多樣性巡護、監控、管制與偵查工作之規劃、協調及推動。
- (6) 其他有關海洋生物保育事項。

##### 3.海洋環境管理組：

- (1) 海洋生物棲地保護政策之整合、規劃、協調及執行。
- (2) 海洋污染防治政策之整合、規劃、協調及執行。
- (3) 海洋保護區域劃設政策之整合、規劃、協調及推動。

- (4) 海洋水質改善策略之擬訂、整合、協調及執行。
- (5) 海洋環境管理法規制（訂）定、修正、廢止及解釋之研擬。
- (6) 重大海洋污染事件之應變、協調及督導。
- (7) 海洋環境監測與預警作業之研擬、規劃、協調及執行。
- (8) 其他有關海洋環境管理事項。

#### 4.秘書室：

- (1) 印信典守及文書、檔案之管理。
- (2) 議事、出納、財務、營繕、採購及其他事務管理。
- (3) 國會聯絡與媒體公關事務之推動。
- (4) 公產及公物之管理。
- (5) 不屬其他各組、室事項。

#### 5.人事室：

掌理本署人事事項，關於本署組織編制、人員管理、人事規章、考試分發、任免遷調、銓敘審定、考核、獎懲、考績、訓練、進修、待遇、福利、保險、退休、撫卹、人事資料管理、策略性人力資源管理、員工協助、心理諮商等事項。

#### 6.政風室：

掌理本署政風事項，訂定端正政風及防制貪污計畫、辦理政風法令之宣導、蒐集施政民意反應、發掘及處理檢舉事項、公務機密維護等事項。

#### 7.主計室：

掌理本署歲計、會計及統計事項，辦理概預算籌劃編製、單位預算執行之審核與帳務處理、單位決算編製、主計人員人事業務等事項。



(三) 組織系統圖及預算員額說明表

海洋委員會海洋保育署組織圖

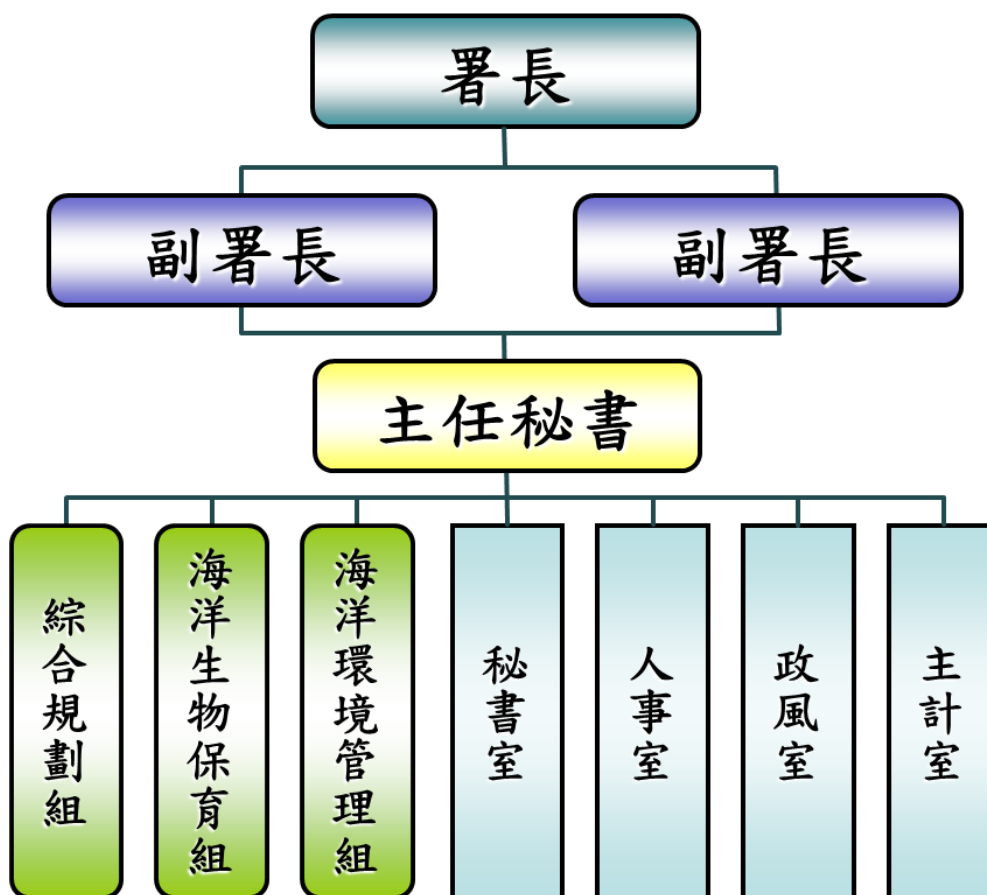

海洋委員會預算員額說明表

| 名稱 | 本年度 | 上年度 | 增減數 | 說明                          |
|----|-----|-----|-----|-----------------------------|
| 職員 | 57  | 5   | 0   | 配合組織調整，上年度員額移撥計海巡署2人、環保署3人。 |
| 工友 | 2   | 0   | 0   |                             |
| 技工 | 1   | 0   | 0   |                             |
| 駕駛 | 1   | 0   | 0   |                             |
| 合計 | 61  | 5   | 0   |                             |

## 二、施政目標與重點

本署於 107 年 4 月成立，呼應全球海洋永續發展之趨勢，以及強化台灣海洋環境保護及資源永續，希望能集結產官學研眾力，落實海洋保育工作，將永續觀念厚植於民心，以「潔淨海水」、「健康棲地」、「永續資源」為目標。

本署依據行政院 108 年度施政方針，配合中程施政計畫及核定預算額度，並針對當前社經情勢變化及本署未來發展需要，編定 108 年度施政計畫，其目標與重點如次：

### （一）年度施政目標

#### 1.強化海洋保護之法制：

參酌聯合國國際海洋法、永續發展目標以及各國海洋相關法規，研擬海洋環境保護相關法規，諸如修訂海洋污染防治法、增訂海洋環境保護法，納入海洋環境監控以及海洋保護區等管理標準與工具。

#### 2.建置海洋環境資料庫：

擇定台灣沿岸、近海與海灘樣點，全面建置海域水質、海洋廢棄物以及海洋生物多樣性監測系統與資料庫，檢測海水基本物理、化學、酸鹼值、重金屬、有機物污染、海洋廢棄物種類、數量，乃至海洋微塑膠資料，以強化海洋環境監測品質，並定期評估海域水質與生物多樣性之健康程度。

#### 3.海洋環境保護與污染防治：

依循海洋污染防治法，維運海洋污染防治應變機制、設備與資訊系統。針對海洋工業、有機污染暨廢棄物等污染源，與環保主管機關協作，與相關部門合作，以強化源頭管理；並強化公私部門的合作機制，完善海污管理架構和更新基礎設施，控制國內或區域之海洋污染物。

#### 4.海洋生物保育與棲地復育：

依據野生動物保育法，就重要海岸與海域生態系與棲地，例如珊瑚礁、紅樹林、藻礁、海藻床，以及保育類野生動物，包括鯨豚、海龜、漁業混獲物種等進行監測及調查。並透過座談會、說明會等方式，與權益相關團體溝通協調，就脆弱海洋生態系以及瀕危物種，劃設重要海洋保護區與議定保育類物種保育管理計畫。

#### 5.國際合作：

積極參與瀕危野生動植物國際貿易公約(CITES)、區域性漁業管理組織相關會議與活動，掌握國際保育組織(如 IUCN)等保育趨勢與科學研究建議，尋求國際合作與交流之管道，擇優納入決策參考，酌情轉化為國內海洋物種管理措施。

#### 6.海洋保育教育推廣：

整合國際海洋保育趨勢以及國內本土海洋生態系與物種研究成果，就氣候變遷、海洋酸化、海洋資源利用、海洋廢棄物等重要海洋議題，以年報、專刊、專書、摺頁、多媒體、網路社群媒體等各種形式編撰海洋環境教育教材、配合辦理海洋保育新創活動，以及公民科學家模式，促進民間參與研發，藉由各種管道進行教育推廣。

(二) 年度重要施政計畫

| 工作計畫名稱                              | 重要計畫項目                  | 實施內容  |
|-------------------------------------|-------------------------|---|
| 建置海洋生態與環境背景資料庫                      | 建置海洋生態與環境水質資料庫及進行海域水質監測 | 建置海域水質、海廢數量及海洋生物多樣性監測系統與資料庫，以監測或調查海水基本物理、化學、酸鹼值、重金屬、有機物、海廢種類、數量、海洋生物多樣性，乃至海洋微塑膠數量與變化。另強化海洋環境品質標準，並研析評估海域水質與永續生物多樣性之相關指標。                      |
| 推動海洋環境保護與污染防治，強化海洋污染事件之緊急應變能力       | 強化海域監控管理，提升緊急應變能力       | 維運海洋污染防治應變機制、設備與資訊系統，完善海污管理架構和更新基礎設施。並推動海底(漂)垃圾清除，塑造綠色海灣，提升港灣水域水質與美麗海灣願景。   |
| 型塑海洋生物保育與棲地復育，健全海洋生態永續              | 推動重要海岸與海域生態系與棲地之保育      | 推動珊瑚礁、紅樹林、藻礁、海藻床以及保育類野生動物等之保育工作，針對鯨豚、海龜、漁業混獲物種等進行監測及調查。另透過座談會、說明會等方式，與權益相關團體溝通協調，就脆弱海洋生態系以及瀕危物種，研議劃設重要海洋保護區與保育類物種保育管理策略。                      |
| 多元推動海洋保育與保護教育，提升環保專業知能，促使各界共同力保海洋環境 | 提升海洋保育與保護教育知能           | 分享我國推動海洋保育與保護之相關經驗，並整合國際海洋保育趨勢以及國內本土海洋生態系與物種研究成果，就氣候變遷、海洋酸化、海洋資源利用、海洋廢棄物等重大議題，以年報、專刊、專書、摺頁、多媒體或網路社群媒體等各種形式編撰海洋環境教育教材。辦理海洋科技技術新創活動，藉由多元有趣、創意設計 |

|  |  |   |
|--|--|---|
|  |  | 等方式推動環境教育，以公民科學家模式，促進民間參與研發，由各種管道進行教育推廣以相關執行成效推展。 |
|--|--|---|

### 三、以前年度計畫實施成果概述

上年度已過期間(107年4月28日至6月30日止)計畫實施成果概述

| 工作計畫   | 實施概況   | 實施成果     |
|--------|--|----------|
| 海洋保育   | <ol style="list-style-type: none"> <li>1、為海洋野生動物之保育，擬定「海洋委員會海洋野生動物保育諮詢委員會設置辦法」(草案)函請海洋委員會辦理公告，俟該辦法發布後成立諮詢委員會，負責保育類海洋野生動物名錄之評估分類事項，及海洋野生動物保護區劃定、變更或廢止之認可等事項。</li> <li>2、為彙集社會資源保育海洋野生動物，研擬「海洋野生動物保育捐助專戶管理及運用辦法」(草案)，函請海洋委員會依法制作業程序進行公告事宜。</li> </ol>  | 持續依規畫辦理。 |
| 海洋污染防治 | <ol style="list-style-type: none"> <li>1、為響應6月8日世界海洋日，與行政院環境保護署合作，以跨部會、環境一體之模式，於107年6月9日攜手籌劃19個臨海縣市之世界海洋日活動，約8千餘人一同參與。並號召376名潛水人員、281艘環保艦隊共同投入海底(漂)垃圾清除的行列，當日活動約清理16.24公噸之海底(漂)垃圾。</li> <li>2、為推動海洋污染防治業務，自107年6月11日至6月24日於法國布雷斯特辦理海洋油及海運化學品污染應變人力養成訓練計畫，受訓內容包括溢油應變原則及作業、岸際溢油應變策略、HNS應變原則、海洋污染緊急應變計畫、污染影響及後續作業、損害賠償等課程，並取得IMO 2認可之課程證書。</li> <li>3、辦理海洋污染防治核准(許可)案件審核作業，建立海洋污染防治法相關許可、審核機制，強化海洋污染防治管理。</li> <li>4、為推動海洋污染防治業務，於107年7月~8月份，透過現地考核方式強化臨海19縣市地方政府之施政作為，並增加地方政府防治海洋環境污染防治之決心，鼓勵地方政府持續推動海洋環境教育之宣導。</li> </ol> | 持續依規畫辦理。 |

# 主要表





**海洋保育署**  
**歲入來源別預算表**  
中華民國 108 年度

經費門併計

單位：新臺幣千元

| 款 | 項   | 目 | 節 | 名稱及編號                 | 本年度預算數 | 上年度預算數 | 前年度決算數 | 本年度與<br>上年度比較 | 說 明                             |
|---|-----|---|---|-----------------------|--------|--------|--------|---------------|---------------------------------|
|   |     |   |   |                       |        |        |        |               |                                 |
|   |     |   |   | 合 計                   | 920    | 250    | 603    | 670           |                                 |
| 2 |     |   |   | 0400000000<br>罰款及賠償收入 | 30     | 30     | -      | 0             |                                 |
|   | 207 |   |   | 0467200000<br>海洋保育署   | 30     | 30     | -      | 0             |                                 |
|   |     | 1 |   | 0467200100<br>罰金罰鍰及怠金 | 30     | 30     | -      | 0             |                                 |
|   |     |   | 1 | 0467200101<br>罰金罰鍰    | 30     | 30     | -      | 0             | 本年度預算數係違反野生動物保<br>育法規定之罰鍰收入。    |
| 3 |     |   |   | 0500000000<br>規費收入    | 890    | 220    | 603    | 670           |                                 |
|   | 174 |   |   | 0567200000<br>海洋保育署   | 890    | 220    | 603    | 670           |                                 |
|   |     | 1 |   | 0567200100<br>行政規費收入  | 890    | 220    | 603    | 670           |                                 |
|   |     |   | 1 | 0567200101<br>審查費     | 840    | 210    | 542    | 630           | 本年度預算數係申請從事油輸送<br>作業等相關許可審查費收入。 |
|   |     |   | 2 | 0567200102<br>證照費     | 50     | 10     | 61     | 40            | 本年度預算數係核發海洋污染防<br>治法各項許可證明書之收入。 |

# 海洋保育署 歲出機關別預算表

中華民國 108 年度

單位：新臺幣千元

經資門併計

| 科 目 |   |   |   | 本年度預算數                | 上年度預算數  | 本年度與<br>上年度比較 | 說 明     |  |
|-----|---|---|---|-----------------------|---------|---------------|---------|--|
| 款   | 項 | 目 | 節 |                       |         |               |         | 名稱及編號  |
| 24  | 3 |   |   | 0067000000<br>海洋委員會主管 | 198,627 | 68,536        | 130,091 | 海洋委員會海洋保育署組織法業經立法院104年6月16日第8屆第7會期第16次會議審議通過，並奉總統於104年7月1日華總一義字第10400077041號令公布。本科目上年度法定預算數68,536千元，係由原海岸巡防署「一般行政」及「海岸及海域巡防業務」等科目移入153千元、環境保護署「一般行政」、「加強基層環保建設」、「水質保護」及「環境監測資訊」等科目移入68,310千元、漁業署及所屬「漁業管理」科目移入73千元。 |
|     |   |   |   | 0067200000<br>海洋保育署   | 198,627 | 68,536        | 130,091 |  |
|     | 1 |   |   | 7267200000<br>環境保護支出  | 198,627 | 68,536        | 130,091 |  |
|     |   |   |   | 7267200100<br>一般行政    | 96,251  | 3,361         | 92,890  |  |
|     |   |   |   | 7267200200<br>海洋保育業務  | 100,350 | 65,175        | 35,175  |  |
|     | 3 |   |   | 7267209000<br>一般建築及設備 | 1,026   | -             | 1,026   |  |

# 海洋保育署 歲出機關別預算表

中華民國 108 年度

經資門併計

單位：新臺幣千元

| 科 目 |   |   |   | 本年度預算數                | 上年度預算數 | 本年度與<br>上年度比較 | 說 明   |                    |
|-----|---|---|---|-----------------------|--------|---------------|-------|--------------------|
| 款   | 項 | 目 | 節 |                       |        |               |       | 名稱及編號              |
|     |   |   | 1 | 7267209011<br>交通及運輸設備 | 1,026  | -             | 1,026 | 新增購置首長專用車1輛等經費如列數。 |
|     |   | 4 |   | 7267209800<br>第一預備金   | 1,000  | -             | 1,000 | 本年度編列第一預備金如列數。     |

(本 頁 空 白)

# 附 屬 表



# 海洋保育署 歲入項目說明提要表

中華民國108年度

單位：新臺幣千元

|            |  |      |    |      |         |
|------------|--|------|----|------|---------|
| 來源子目及細目與編號 | 0467200100 罰金罰鍰及怠金<br>-0467200101 罰金罰鍰 | 預算金額 | 30 | 承辦單位 | 海洋生物保育組 |
|------------|--|------|----|------|---------|

## 歲 入 項 目 說 明

|                          |                                  |
|--------------------------|----------------------------------|
| 一、項目內容<br>違反野生動物保育法罰鍰收入。 | 二、法令依據<br>違反野生動物保育法，依同法第51條規定核處。 |
|--------------------------|----------------------------------|

## 金 額 及 說 明

| 款 | 項   | 目 | 節 | 名 稱                   | 金 額 | 說 明  |
|---|-----|---|---|-----------------------|-----|--|
| 2 |     |   |   | 0400000000<br>罰款及賠償收入 | 30  |  |
|   | 207 |   |   | 0467200000<br>海洋保育署   | 30  |  |
|   |     | 1 |   | 0467200100<br>罰金罰鍰及怠金 | 30  |  |
|   |     |   | 1 | 0467200101<br>罰金罰鍰    | 30  | 未取得同意文件輸入一般類水生物種，違反野生動物保育法規定之罰鍰，全年預估3件，每件10千元，全年約30千元。 |

# 海洋保育署 歲入項目說明提要表

中華民國108年度

單位：新臺幣千元

|            |                      |                     |      |     |      |         |
|------------|----------------------|---------------------|------|-----|------|---------|
| 來源子目及細目與編號 | 0567200100<br>行政規費收入 | -0567200101<br>-審查費 | 預算金額 | 840 | 承辦單位 | 海洋環境管理組 |
|------------|----------------------|---------------------|------|-----|------|---------|

## 歲 入 項 目 說 明

|                             |                               |
|-----------------------------|-------------------------------|
| 一、項目內容<br>海洋污染防治各項許可申請之審查費。 | 二、法令依據<br>依海洋污染防治法各項許可申請收費辦法。 |
|-----------------------------|-------------------------------|

## 金 額 及 說 明

| 款 | 項   | 目 | 節 | 名 稱                  | 金 額 | 說 明   |
|---|-----|---|---|----------------------|-----|---|
| 3 |     |   |   | 0500000000<br>規費收入   | 840 |   |
|   | 174 |   |   | 0567200000<br>海洋保育署  | 840 |   |
|   |     | 1 |   | 0567200100<br>行政規費收入 | 840 |   |
|   |     |   | 1 | 0567200101<br>審查費    | 840 | 1. 申請從事油輸送作業緊急應變計畫與相關許可審查費48千元/件×15件=720千元。<br>2. 核准從事油輸送行為者，油輸送作業船舶審查費300元/艘×400艘=120千元。 |



# 海洋保育署 歲入項目說明提要表

中華民國108年度

單位：新臺幣千元

|            |                      |                     |      |    |      |         |
|------------|----------------------|---------------------|------|----|------|---------|
| 來源子目及細目與編號 | 0567200100<br>行政規費收入 | -0567200102<br>-證照費 | 預算金額 | 50 | 承辦單位 | 海洋環境管理組 |
|------------|----------------------|---------------------|------|----|------|---------|

## 歲 入 項 目 說 明

|                                 |                               |
|---------------------------------|-------------------------------|
| 一、項目內容<br>受理廠商申請海洋污染防治各項許可之證照費。 | 二、法令依據<br>依海洋污染防治法各項許可申請收費辦法。 |
|---------------------------------|-------------------------------|

## 金 額 及 說 明

| 款 | 項   | 目 | 節 | 名 稱                  | 金 額 | 說 明                               |
|---|-----|---|---|----------------------|-----|-----------------------------------|
| 3 |     |   |   | 0500000000<br>規費收入   | 50  |                                   |
|   | 174 |   |   | 0567200000<br>海洋保育署  | 50  |                                   |
|   |     | 1 |   | 0567200100<br>行政規費收入 | 50  |                                   |
|   |     |   | 2 | 0567200102<br>證照費    | 50  | 核發海洋污染防治法所列許可證明書500元/件×100件=50千元。 |

**海洋保育署**  
**歲出計畫提要及分支計畫概況表**  
中華民國108年度

經資門併計

單位：新臺幣千元

|           |                 |      |        |
|-----------|-----------------|------|--------|
| 工作計畫名稱及編號 | 7267200100 一般行政 | 預算金額 | 96,251 |
|-----------|-----------------|------|--------|

計畫內容：

1. 辦理同仁薪資、年終及考績獎金、各項補助、加班值班、保險、退儲給與等工作。
2. 辦理本署一般行政庶務管理工作。

預期成果：

支援本署各業務單位之工作計畫，俾能達成預期施政目標。

| 分支計畫及用途別科目      | 金額     | 承辦單位               | 說明  |
|-----------------|--------|--------------------|---|
| 01 人員維持         | 78,521 | 人事室                | 本計畫係本署各單位之人事費78,521千元，所需經費如下：<br>1. 政務人員待遇1,514千元(署長1人)。<br>2. 法定編制人員待遇49,985千元。<br>3. 技工及工友待遇1,544千元。<br>4. 獎金10,627千元：<br>(1) 考績獎金4,341千元。<br>(2) 年終工作獎金6,286千元。<br>5. 其他給與1,276千元，係各單位人員依相關法令支領之休假補助及因公傷殘慰問金。<br>6. 加班值班費4,684千元。<br>7. 退休離職儲金4,349千元。<br>8. 保險政府負擔部分4,542千元，係健保2,856千元、公保1,566千元、勞保120千元。 |
| 0100 人事費        | 78,521 |                    |   |
| 0102 政務人員待遇     | 1,514  |                    |   |
| 0103 法定編制人員待遇   | 49,985 |                    |   |
| 0105 技工及工友待遇    | 1,544  |                    |   |
| 0111 獎金         | 10,627 |                    |   |
| 0121 其他給與       | 1,276  |                    |   |
| 0131 加班值班費      | 4,684  |                    |   |
| 0143 退休離職儲金     | 4,349  |                    |   |
| 0151 保險         | 4,542  |                    |   |
| 02 基本行政工作維持     | 17,730 | 秘書室, 人事室, 政風室, 主計室 |   |
| 0200 業務費        | 17,730 |                    |   |
| 0201 教育訓練費      | 490    |                    |   |
| 0202 水電費        | 3,030  |                    |   |
| 0203 通訊費        | 707    |                    |   |
| 0219 其他業務租金     | 7,481  |                    |   |
| 0231 保險費        | 22     |                    |   |
| 0250 按日按件計資酬金   | 113    |                    |   |
| 0271 物品         | 1,607  |                    |   |
| 0279 一般事務費      | 2,244  |                    |   |
| 0282 房屋建築養護費    | 705    |                    |   |
| 0283 車輛及辦公器具養護費 | 64     |                    |   |
| 0284 設施及機械設備養護費 | 128    |                    |   |
| 0291 國內旅費       | 982    |                    |   |
| 0299 特別費        | 157    |                    |   |

海洋保育署  
歲出計畫提要及分支計畫概況表  
中華民國108年度

經資門併計

單位：新臺幣千元

| 工作計畫名稱及編號  | 7267200100 一般行政 | 預算金額 | 96,251  |
|------------|-----------------|------|---|
| 分支計畫及用途別科目 | 金額              | 承辦單位 | 說 明   |
|            |                 |      | 務費705千元。<br>10. 車輛及辦公器具養護費用64千元，包括：<br>(1) 依預算內員額核算辦公器具養護需業務費57千元。<br>(2) 未滿二年車輛養護費7千元(6,800元/年×1輛=6,800元)。<br>11. 辦公大樓設施及機械設備養護需業務費128千元。<br>12. 辦理國內出差及短程洽公車資、運費等需業務費982千元。<br>13. 署長特別費157千元(13,100元/月×12個月=157,200元)。 |

**海洋保育署**  
**歲出計畫提要及分支計畫概況表**  
中華民國108年度

經資門併計

單位：新臺幣千元

|           |                   |      |         |
|-----------|-------------------|------|---------|
| 工作計畫名稱及編號 | 7267200200 海洋保育業務 | 預算金額 | 100,350 |
|-----------|-------------------|------|---------|

計畫內容：

1. 訂定年度施政方針、施政計畫及施政策略之研擬與協調等相關工作。
2. 海洋環境與保育教育宣導之策劃、協調、推動及執行。
3. 參訪與出席國際相關海洋會議，以掌握最新國際趨勢，及早研擬因應對策。
4. 建置海洋生物多樣性調查及資料庫，研析規劃相關復育政策。
5. 研析與規劃海洋生物外來種防治政策。
6. 分析探討海洋生物體內之塑膠微粒累積情形。
7. 精進海洋污染應變機制，整合海洋污染緊急應變資源，提升海洋污染防治及應變能力。
8. 推動海洋污染防治，運用科學工具執行海域監控，強化海洋污染稽查技術。
9. 執行海洋污染防治工作，強化污染源管理。

預期成果：

1. 完成年度施政方針、施政計畫及施政策略之研擬與協調等相關工作。
2. 提升海洋保育教育知能，整合國際海洋保育趨勢以及國內本土海洋研究，推廣全民環境教育。
3. 以實際參與方式，促進國際海洋合作，了解與研析先進國家推動海洋保育政策具體作法。
4. 建構臺灣沿近海生物物種分布資料庫，並據以落實保育復育策略計畫。
5. 預防危害外來物種之入侵，避免生物多樣性遭受威脅，研析與預防相關生態保育與防治計畫。
6. 透過科學技術分析，了解海洋生物體內之塑膠微粒累積情形，研擬相關生物保育策略，確保海洋生態永續。
7. 提升海洋污染防治管理系統及應變資源整合，精進海洋污染緊急應變機制及污染通報與應變處理能力，辦理海洋污染及處理專業人力養成。
8. 應用衛星及無人駕駛航空器等遙測工作於海洋污染及水體污染監控作業，掌握海洋污染情形，提升海洋緊急應變整體效能。
9. 強化海洋污染防治管理，辦理海洋污染防治核准（許可）案件審核作業，提升公司場所海洋污染防治與緊急應變能力；推動港口污染防治作業，落實船舶污染稽查管理。

| 分支計畫及用途別科目      | 金額     | 承辦單位  | 說明  |
|-----------------|--------|-------|---|
| 01 綜合規劃作業       | 21,006 | 綜合規劃組 | 本計畫係本署辦理海洋保育綜合規劃作業21,006千元，所需經費如下：<br>1. 辦理海洋保育防治業務推動管理，並建立兩岸海洋綜合性與海漂物協商事宜專家學者出席及稿費所需經費337千元。<br>2. 委託辦理所需7,760千元，包括：<br>(1) 辦理海洋保育及海洋污染防治等相關政策及法規之訂定、修正、廢止、解釋及規劃等所需經費800千元。<br>(2) 辦理海洋海域基礎資料調查、生物多樣性調查及建置資料庫所需經費4,960千元。<br>(3) 辦理海洋保育之理念及海洋教育推廣及創新研發計畫所需經費2,000千元。<br>3. 加入國際海洋組織及海洋相關社團年費所需經費200千元。<br>4. 海洋環境保護辦公場地環境布置、員工健康檢查等庶務所需經費757千元。<br>5. 海洋、海岸及海域綜合性業務作業，及出席跨部會會議或赴各機關開會交通費及雜費等所需經費803千元。 |
| 0200 業務費        | 11,396 |       |   |
| 0250 按日按件計資酬金   | 337    |       |   |
| 0251 委辦費        | 7,760  |       |   |
| 0261 國際組織會費     | 150    |       |   |
| 0262 國內組織會費     | 50     |       |   |
| 0271 物品         | 400    |       |   |
| 0279 一般事務費      | 357    |       |   |
| 0291 國內旅費       | 803    |       |   |
| 0292 大陸地區旅費     | 418    |       |   |
| 0293 國外旅費       | 1,121  |       |   |
| 0300 設備及投資      | 2,850  |       |   |
| 0306 資訊軟硬體設備費   | 2,850  |       |   |
| 0400 獎補助費       | 6,760  |       |   |
| 0403 對直轄市政府之補助  | 1,760  |       |   |
| 0410 對臺灣省各縣市之補助 | 4,000  |       |   |
| 0429 對福建省各縣之補助  | 1,000  |       |   |

**海洋保育署**  
**歲出計畫提要及分支計畫概況表**  
中華民國108年度

經資門併計

單位：新臺幣千元

| 工作計畫名稱及編號       | 7267200200 海洋保育業務 | 預算金額    | 100,350  |
|-----------------|-------------------|---------|--|
| 分支計畫及用途別科目      | 金額                | 承辦單位    | 說 明  |
| 02 海洋生物保育作業     | 12,938            | 海洋生物保育組 | 6.海洋、海岸及海域綜合性業務作業，建立兩岸海洋綜合性與海漂物協商事宜之聯繫管道(大陸地區旅費)418千元。<br>7.訪問澳洲、紐西蘭海洋保護區、先進國家設置海洋保護區技術交流及參加瀕危野生動植物國際貿易公約(CITES)第18次會議國外旅費所需經費1,121千元。<br>8.海洋海域基礎資料、生物多樣性資料庫設備所需經費2,850千元。<br>9.補助各地方政府協助維護海洋環境品質所需6,760千元。 |
| 0200 業務費        | 10,978            |         | 本計畫係本署辦理海洋生物保育作業12,938千元，所需經費如下：   |
| 0250 按日按件計資酬金   | 390               |         | 1.辦理海洋生物保育與復育管理規劃業務專家學者出席及稿費所需經費390千元。   |
| 0251 委辦費        | 9,700             |         | 2.委託辦理所需9,700千元，包括：  |
| 0271 物品         | 100               |         | (1)辦理海洋野生動物研究調查、監控與救援作業經費需求8,700千元。  |
| 0279 一般事務費      | 314               |         | (2)辦理海洋生物塑膠微粒調查分析與探討計畫經費需求1,000千元。   |
| 0291 國內旅費       | 474               |         | 3.海洋生物保育與復育管理規劃業務作業及出席各機關會議差旅、庶務雜支、宣傳廣告、辦公場地環境布置、員工健康檢查事宜等經費需求888千元。   |
| 0400 獎補助費       | 1,960             |         | 4.補助辦理鯨豚海龜擱淺救援及海洋保育研究及教育推廣業務經費需求1,960千元。   |
| 0403 對直轄市政府之補助  | 300               |         | 本計畫係本署辦理海洋環境管理作業66,406千元，所需經費如下：   |
| 0410 對臺灣省各縣市之補助 | 700               |         | 1.辦理海洋保育防治業務推動暨資訊系統維運管理計畫海洋油及海運化學品污染應變人力養成所需經費1,425千元。   |
| 0437 對國內團體之捐助   | 960               |         | 2.海洋污染防治及海洋環境保護整合規劃業務，專家學者出席及稿費所需經費595千元。  |
| 03 海洋環境管理作業     | 66,406            | 海洋環境管理組 | 3.委託辦理費用所需23,280千元，包括：   |
| 0200 業務費        | 26,843            |         | (1)辦理海洋污染清除處理暨污染防治器材搬運勞務採購計畫(含開口合約)所需經費4,850千元。  |
| 0201 教育訓練費      | 1,425             |         | (2)辦理衛星及遙測技術運用於海域污染事   |
| 0250 按日按件計資酬金   | 595               |         |  |
| 0251 委辦費        | 23,280            |         |  |
| 0271 物品         | 100               |         |  |
| 0279 一般事務費      | 521               |         |  |
| 0291 國內旅費       | 922               |         |  |
| 0400 獎補助費       | 39,563            |         |  |
| 0403 對直轄市政府之補助  | 8,573             |         |  |

**海洋保育署**  
**歲出計畫提要及分支計畫概況表**  
中華民國108年度

經資門併計

單位：新臺幣千元

| 工作計畫名稱及編號       | 7267200200 海洋保育業務 | 預算金額 | 100,350   |
|-----------------|-------------------|------|---|
| 分支計畫及用途別科目      | 金額                | 承辦單位 | 說 明   |
| 0410 對臺灣省各縣市之補助 | 20,428            |      | 件監控計畫所需經費3,395千元。   |
| 0429 對福建省各縣之補助  | 9,962             |      | (3)辦理海洋污染事件緊急應變模擬監測計畫(含開口合約)所需經費3,880千元。  |
| 0475 獎勵及慰問      | 600               |      | (4)辦理海域水質系統建置及採樣檢測計畫所需經費3,395千元。  |
|                 |                   |      | (5)辦理海域水質品保管理暨環境品質計畫所需經費1,455千元。  |
|                 |                   |      | (6)辦理海洋保育防治業務推動暨資訊系統維運管理計畫所需經費6,305千元。  |
|                 |                   |      | 4.辦理海洋污染防治及海洋環境保護整合規劃業務，及出席各機關部會會議差旅、庶務雜支、宣傳廣告、辦公場地環境布置、員工健康檢查等經費需求1,543千元。   |
|                 |                   |      | 5.行政院環境保護署依行政院100年5月18日院臺環字第1000024409號函核定「水體環境水質改善及經營管理計畫」，105年6月20日院臺環字第1050026350號函，修正辦理河川再生與水庫活化、活力海洋與綠色港灣、水體水質整治成效評估及離島海漂(底)垃圾清理等工作，總經費5,348,520千元(另基金預算345,400千元)，執行期間101至108年，屬跨年度連續性預算(101年度編列874,000千元，102年度編列552,453千元，103年度編列493,032千元，104年度編列497,055千元，105年度編列546,462千元，106年度編列554,587千元，107年度編列787,453千元，108年度以後經費需求計1,043,478千元)，其中海洋委員會海洋保育署108年配合編列經費為38,963千元。 |
|                 |                   |      | 6.辦理各地方政府考核獎勵事宜及海洋污染防治及保育等相關作業所需經費600千元。  |

海洋保育署  
歲出計畫提要及分支計畫概況表  
中華民國108年度

經資門併計

單位：新臺幣千元

|           |                    |      |       |
|-----------|--------------------|------|-------|
| 工作計畫名稱及編號 | 7267209011 交通及運輸設備 | 預算金額 | 1,026 |
|-----------|--------------------|------|-------|

計畫內容：  
辦理車輛購置計畫。

預期成果：  
辦理車輛購置計畫，以提升執行任務之機動力及運輸能力，達成法定任務。

| 分支計畫及用途別科目    | 金額    | 承辦單位 | 說明                                |
|---------------|-------|------|-----------------------------------|
| 01 車輛購置計畫     | 1,026 | 秘書室  | 新增首長座車1輛1,026千元，含座車990千元及充電樁36千元。 |
| 0300 設備及投資    | 1,026 |      |                                   |
| 0302 房屋建築及設備費 | 36    |      |                                   |
| 0305 運輸設備費    | 990   |      |                                   |

**海洋保育署**  
**歲出計畫提要及分支計畫概況表**  
中華民國108年度

經資門併計

單位：新臺幣千元

|           |                  |      |       |
|-----------|------------------|------|-------|
| 工作計畫名稱及編號 | 7267209800 第一預備金 | 預算金額 | 1,000 |
|-----------|------------------|------|-------|

計畫內容：  
依據預算法第22條規定辦理。

預期成果：  
設定準備金，以應業務需要，促進行政效能。

| 分支計畫及用途別科目 | 金額    | 承辦單位 | 說明        |
|------------|-------|------|-----------|
| 01 第一預備金   | 1,000 | 主計室  | 依預算法規定編列。 |
| 0900 預備金   | 1,000 |      |           |
| 0901 第一預備金 | 1,000 |      |           |



# 海洋保育署 各項費用彙計表

中華民國108年度

單位：新臺幣千元

| 工作計畫名稱及編號<br>第一、二級用途別<br>科目名稱及編號 | 7267200100<br>一般行政 | 7267200200<br>海洋保育業務 | 7267209011<br>交通及運輸設備 | 7267209800<br>第一預備金 | 合 計     |
|----------------------------------|--------------------|----------------------|-----------------------|---------------------|---------|
| 合 計                              | 96,251             | 100,350              | 1,026                 | 1,000               | 198,627 |
| 0100 人事費                         | 78,521             | -                    | -                     | -                   | 78,521  |
| 0102 政務人員待遇                      | 1,514              | -                    | -                     | -                   | 1,514   |
| 0103 法定編制人員待遇                    | 49,985             | -                    | -                     | -                   | 49,985  |
| 0105 技工及工友待遇                     | 1,544              | -                    | -                     | -                   | 1,544   |
| 0111 獎金                          | 10,627             | -                    | -                     | -                   | 10,627  |
| 0121 其他給與                        | 1,276              | -                    | -                     | -                   | 1,276   |
| 0131 加班值班費                       | 4,684              | -                    | -                     | -                   | 4,684   |
| 0143 退休離職儲金                      | 4,349              | -                    | -                     | -                   | 4,349   |
| 0151 保險                          | 4,542              | -                    | -                     | -                   | 4,542   |
| 0200 業務費                         | 17,730             | 49,217               | -                     | -                   | 66,947  |
| 0201 教育訓練費                       | 490                | 1,425                | -                     | -                   | 1,915   |
| 0202 水電費                         | 3,030              | -                    | -                     | -                   | 3,030   |
| 0203 通訊費                         | 707                | -                    | -                     | -                   | 707     |
| 0219 其他業務租金                      | 7,481              | -                    | -                     | -                   | 7,481   |
| 0231 保險費                         | 22                 | -                    | -                     | -                   | 22      |
| 0250 按日按件計資酬金                    | 113                | 1,322                | -                     | -                   | 1,435   |
| 0251 委辦費                         | -                  | 40,740               | -                     | -                   | 40,740  |
| 0261 國際組織會費                      | -                  | 150                  | -                     | -                   | 150     |
| 0262 國內組織會費                      | -                  | 50                   | -                     | -                   | 50      |
| 0271 物品                          | 1,607              | 600                  | -                     | -                   | 2,207   |
| 0279 一般事務費                       | 2,244              | 1,192                | -                     | -                   | 3,436   |
| 0282 房屋建築養護費                     | 705                | -                    | -                     | -                   | 705     |
| 0283 車輛及辦公器具養護費                  | 64                 | -                    | -                     | -                   | 64      |
| 0284 設施及機械設備養護費                  | 128                | -                    | -                     | -                   | 128     |
| 0291 國內旅費                        | 982                | 2,199                | -                     | -                   | 3,181   |
| 0292 大陸地區旅費                      | -                  | 418                  | -                     | -                   | 418     |
| 0293 國外旅費                        | -                  | 1,121                | -                     | -                   | 1,121   |
| 0299 特別費                         | 157                | -                    | -                     | -                   | 157     |
| 0300 設備及投資                       | -                  | 2,850                | 1,026                 | -                   | 3,876   |
| 0302 房屋建築及設備費                    | -                  | -                    | 36                    | -                   | 36      |

# 海洋保育署 各項費用彙計表

中華民國108年度

單位：新臺幣千元

| 工作計畫名稱及編號<br>第一、二級用途別<br>科目名稱及編號 | 7267200100<br>一般行政 | 7267200200<br>海洋保育業務 | 7267209011<br>交通及運輸設備 | 7267209800<br>第一預備金 | 合 計    |
|----------------------------------|--------------------|----------------------|-----------------------|---------------------|--------|
| 0305 運輸設備費                       | -                  | -                    | 990                   | -                   | 990    |
| 0306 資訊軟硬體設備費                    | -                  | 2,850                | -                     | -                   | 2,850  |
| 0400 獎補助費                        | -                  | 48,283               | -                     | -                   | 48,283 |
| 0403 對直轄市政府之補助                   | -                  | 10,633               | -                     | -                   | 10,633 |
| 0410 對臺灣省各縣市之補助                  | -                  | 25,128               | -                     | -                   | 25,128 |
| 0429 對福建省各縣之補助                   | -                  | 10,962               | -                     | -                   | 10,962 |
| 0437 對國內團體之捐助                    | -                  | 960                  | -                     | -                   | 960    |
| 0475 獎勵及慰問                       | -                  | 600                  | -                     | -                   | 600    |
| 0900 預備金                         | -                  | -                    | -                     | 1,000               | 1,000  |
| 0901 第一預備金                       | -                  | -                    | -                     | 1,000               | 1,000  |

(本 頁 空 白)

海洋保  
歲出一級用途  
中華民國

| 科 目 |   |   |   | 經 常 支   |        |        |        |     |
|-----|---|---|---|---------|--------|--------|--------|-----|
| 款   | 項 | 目 | 節 | 名 稱     | 人事費    | 業務費    | 獎補助費   | 債務費 |
| 24  |   |   |   | 海洋委員會主管 | 78,521 | 66,947 | 41,978 | -   |
|     | 3 |   |   | 海洋保育署   | 78,521 | 66,947 | 41,978 | -   |
|     |   |   |   | 環境保護支出  | 78,521 | 66,947 | 41,978 | -   |
|     |   | 1 |   | 一般行政    | 78,521 | 17,730 | -      | -   |
|     |   | 2 |   | 海洋保育業務  | -      | 49,217 | 41,978 | -   |
|     |   | 3 |   | 一般建築及設備 | -      | -      | -      | -   |
|     |   |   | 1 | 交通及運輸設備 | -      | -      | -      | -   |
|     |   | 4 |   | 第一預備金   | -      | -      | -      | -   |

育署  
別科目分析表

108年度

單位：新臺幣千元

| 出     |         | 資本支出 |       |       |     |        | 合計      |
|-------|---------|------|-------|-------|-----|--------|---------|
| 預備金   | 小計      | 業務費  | 設備及投資 | 獎補助費  | 預備金 | 小計     |         |
| 1,000 | 188,446 | -    | 3,876 | 6,305 | -   | 10,181 | 198,627 |
| 1,000 | 188,446 | -    | 3,876 | 6,305 | -   | 10,181 | 198,627 |
| 1,000 | 188,446 | -    | 3,876 | 6,305 | -   | 10,181 | 198,627 |
| -     | 96,251  | -    | -     | -     | -   | -      | 96,251  |
| -     | 91,195  | -    | 2,850 | 6,305 | -   | 9,155  | 100,350 |
| -     | -       | -    | 1,026 | -     | -   | 1,026  | 1,026   |
| -     | -       | -    | 1,026 | -     | -   | 1,026  | 1,026   |
| 1,000 | 1,000   | -    | -     | -     | -   | -      | 1,000   |

| 科 目 |   |   |   | 設 備                   |    |         |         |      |
|-----|---|---|---|-----------------------|----|---------|---------|------|
| 款   | 項 | 目 | 節 | 名 稱 及 編 號             | 土地 | 房屋建築及設備 | 公共建設及設施 | 機械設備 |
| 24  | 3 |   |   | 0067000000<br>海洋委員會主管 | -  | 36      | -       | -    |
|     |   |   |   | 0067200000<br>海洋保育署   | -  | 36      | -       | -    |
|     |   |   |   | 7267200000<br>環境保護支出  | -  | 36      | -       | -    |
|     |   |   |   | 7267200200<br>海洋保育業務  | -  | -       | -       | -    |
|     |   |   |   | 7267209000<br>一般建築及設備 | -  | 36      | -       | -    |
|     |   |   |   | 7267209011<br>交通及運輸設備 | -  | 36      | -       | -    |

育署  
分析表  
108年度

單位：新臺幣千元

| 及    |        | 投    |     |     | 資     |        | 其他資本支出 | 合 計 |
|------|--------|------|-----|-----|-------|--------|--------|-----|
| 運輸設備 | 資訊軟體設備 | 雜項設備 | 權 利 | 投 資 |       |        |        |     |
| 990  | 2,850  | -    | -   | -   | 6,305 | 10,181 |        |     |
| 990  | 2,850  | -    | -   | -   | 6,305 | 10,181 |        |     |
| 990  | 2,850  | -    | -   | -   | 6,305 | 10,181 |        |     |
| -    | 2,850  | -    | -   | -   | 6,305 | 9,155  |        |     |
| 990  | -      | -    | -   | -   | -     | 1,026  |        |     |
| 990  | -      | -    | -   | -   | -     | 1,026  |        |     |

(本 頁 空 白)



**海洋保育署**  
**人事費彙計表**  
中華民國108年度

單位：新臺幣千元

| 人 事 費 別    | 金 額    | 說 明   |
|------------|--------|---|
| 一、民意代表待遇   | -      |   |
| 二、政務人員待遇   | 1,514  |   |
| 三、法定編制人員待遇 | 49,985 |   |
| 四、約聘僱人員待遇  | -      |   |
| 五、技工及工友待遇  | 1,544  |   |
| 六、獎金       | 10,627 |   |
| 七、其他給與     | 1,276  |   |
| 八、加班值班費    | 4,684  | 超時加班費3,343千元，以60名本署同仁為對象編列(含技工、工友、駕駛，不含首長)。 |
| 九、退休退職給付   | -      |   |
| 十、退休離職儲金   | 4,349  |   |
| 十一、保險      | 4,542  |   |
| 十二、調待準備    | -      |   |
| 合 計        | 78,521 |   |

海洋保  
預算員額  
中華民國

| 科 目 |   |   |                       | 員 額 ( 單位： |     |     |     |     |     |     |     |     |     |     |     |     |     |
|-----|---|---|-----------------------|-----------|-----|-----|-----|-----|-----|-----|-----|-----|-----|-----|-----|-----|-----|
| 款   | 項 | 目 | 節 名 稱                 | 職 員       |     | 警 察 |     | 法 警 |     | 駐 警 |     | 工 友 |     | 技 工 |     | 駕 駛 |     |
|     |   |   |                       | 本年度       | 上年度 | 本年度 | 上年度 | 本年度 | 上年度 | 本年度 | 上年度 | 本年度 | 上年度 | 本年度 | 上年度 | 本年度 | 上年度 |
| 24  |   |   | 0067000000<br>海洋委員會主管 | 57        | 5   | -   | -   | -   | -   | -   | -   | 2   | -   | 1   | -   | 1   | -   |
|     | 3 |   | 0067200000<br>海洋保育署   | 57        | 5   | -   | -   | -   | -   | -   | -   | 2   | -   | 1   | -   | 1   | -   |
|     |   | 1 | 7267200100<br>一般行政    | 57        | 5   | -   | -   | -   | -   | -   | -   | 2   | -   | 1   | -   | 1   | -   |

育署  
明細表  
108年度

單位：新臺幣千元

| 人     |       |       |       |       |       |       |       | 年 需 經 費 |       |        | 說 明   |
|-------|-------|-------|-------|-------|-------|-------|-------|---------|-------|--------|---|
| 聘 用   |       | 約 僱   |       | 駐外雇員  |       | 合 計   |       | 本 年 度   | 上 年 度 | 比 較    |   |
| 本 年 度 | 上 年 度 | 本 年 度 | 上 年 度 | 本 年 度 | 上 年 度 | 本 年 度 | 上 年 度 |         |       |        |   |
| -     | -     | -     | -     | -     | -     | 61    | 5     | 78,521  | 3,199 | 75,322 | 1. 配合組織調整，上年度員額移撥計海巡署2人、環保署3人。<br>2. 本署108年預算員額57人，另技工1員、工友2員及駕駛1員。 |
| -     | -     | -     | -     | -     | -     | 61    | 5     | 78,521  | 3,199 | 75,322 |   |
| -     | -     | -     | -     | -     | -     | 61    | 5     | 78,521  | 3,199 | 75,322 |   |

(本 頁 空 白)

**海洋保育署  
公務車輛明細表**

中華民國108年度

單位：新臺幣千元

| 車輛數 | 車輛種類              | 乘客人數<br>不含司機 | 購置<br>年月 | 汽缸總<br>排氣量<br>(立方公分) | 油料費    |       |    | 養護費 | 其他  | 備註     |
|-----|-------------------|--------------|----------|----------------------|--------|-------|----|-----|-----|--------|
|     |                   |              |          |                      | 數量(公升) | 單價(元) | 金額 |     |     |        |
| 1   | 本年度新增車輛：<br>首長專用車 | 4            | 108.01   | 0                    | 0      | 0.00  | 0  | 7   | 156 | 新購001。 |
|     | 合計                |              |          |                      | 0      |       | 0  | 7   | 156 |        |

預算員額： 職員 57 人 技工 1 人  
 警察 0 人 駕駛 1 人  
 法警 0 人 聘用 0 人  
 駐警 0 人 約僱 0 人  
 工友 2 人 駐外雇員 0 人

合計： 61 人

海洋保  
現有辦公房

中華民國

| 區 分       | 自有  |    |      |       | 無償借用 |    |       |
|-----------|-----|----|------|-------|------|----|-------|
|           | 單位數 | 面積 | 取得成本 | 年需養護費 | 單位數  | 面積 | 年需養護費 |
| 一、辦公房屋    |     | -  | -    | -     |      | -  | -     |
| 二、機關宿舍    |     | -  | -    | -     |      | -  | -     |
| 1 首長宿舍    |     | -  | -    | -     |      | -  | -     |
| 2 單房間職務宿舍 |     | -  | -    | -     |      | -  | -     |
| 3 多房間職務宿舍 |     | -  | -    | -     |      | -  | -     |
| 三、其他      |     | -  | -    | -     |      | -  | -     |
| 合 計       |     | -  | -    | -     |      | -  | -     |

# 育署

## 舍明細表

108年度

單位：新臺幣千元，平方公尺

| 有償租用或借用 |          |    |       |       | 合計       |    |       |       |
|---------|----------|----|-------|-------|----------|----|-------|-------|
| 單位數     | 面積       | 押金 | 租金    | 年需養護費 | 面積       | 押金 | 租金    | 年需養護費 |
| 1       | 2,197.00 | -  | 6,981 | 705   | 2,197.00 | -  | 6,981 | 705   |
| 1       | 115.00   | -  | 380   | -     | 115.00   | -  | 380   | -     |
| 1       | 115.00   | -  | 380   | -     | 115.00   | -  | 380   | -     |
|         | -        | -  | -     | -     | -        | -  | -     | -     |
|         | -        | -  | -     | -     | -        | -  | -     | -     |
|         | -        | -  | -     | -     | -        | -  | -     | -     |
|         | 2,312.00 | -  | 7,361 | 705   | 2,312.00 | -  | 7,361 | 705   |

**海洋保  
補助經費**  
中華民國

| 補助計畫                 | 計畫起訖年度  | 補助內容  | 接受補助機關列入預算年度 | 補助  |     |
|----------------------|---------|---|--------------|-----|-----|
|                      |         |   |              | 經常  | 非常  |
|                      |         |   |              | 人事費 | 業務費 |
| 合計                   |         |   |              | -   | -   |
| 1.7267200200         |         |   |              | -   | -   |
| 海洋保育業務               |         |   |              |     |     |
| (1)補助各地方政府協助維護海洋環境品質 | 1       |   |              | -   | -   |
| [1]補助直轄市政府           | 108-108 | 辦理各地方政府維持海洋環境品質、海洋棲地保護、海洋野生動物保育及提升海洋專業知能。                               | 108          | -   | -   |
| (2)補助各地方政府協助維護海洋環境品質 | 2       |   |              | -   | -   |
| [1]補助臺灣省各縣市          | 108-108 | 同上  | 108          | -   | -   |
| (3)補助各地方政府協助維護海洋環境品質 | 3       |   |              | -   | -   |
| [1]補助福建省各縣           | 108-108 | 同上。   | 108          | -   | -   |
| (4)鯨豚海龜擱淺救援補助        | 4       |   |              | -   | -   |
| [1]補助直轄市政府           | 108-108 | 補助辦理鯨豚海龜擱淺救援及海洋保育研究使用。  | 108          | -   | -   |
| (5)鯨豚海龜擱淺救援補助        | 5       |   |              | -   | -   |
| [1]補助臺灣省各縣市          | 108-108 | 同上。   | 108          | -   | -   |
| (6)水體環境水質改善及經營管理計畫   | 6       |   |              | -   | -   |
| [1]補助直轄市政府           | 108-108 | 1.辦理各地方政府協助維護海洋環境品質海洋環境教育。<br>2.辦理海漂物清除處理及海污應變設備購置。<br>3.實施活力海洋及綠色港灣作業。 | 108          | -   | -   |
| (7)水體環境水質改善及經營管理計畫   | 7       |   |              | -   | -   |
| [1]補助臺灣省各縣市          | 108-108 | 同上。   | 108          | -   | -   |
| (8)水體環境水質改善及經營管理計畫   | 8       |   |              | -   | -   |
| [1]補助福建省各縣           | 108-108 | 同上。   | 108          | -   | -   |



育署  
分析表  
108年度

單位：新臺幣千元

| 經 費 之 用 途 分 析 |     |         |       |        |
|---------------|-----|---------|-------|--------|
| 門             | 資   | 本       | 門     | 合 計    |
| 其 它           | 土 地 | 營 建 工 程 | 其 它   |        |
| 40,418        | -   | -       | 6,305 | 46,723 |
| 40,418        | -   | -       | 6,305 | 46,723 |
| 1,760         | -   | -       | -     | 1,760  |
| 1,760         | -   | -       | -     | 1,760  |
| 4,000         | -   | -       | -     | 4,000  |
| 4,000         | -   | -       | -     | 4,000  |
| 1,000         | -   | -       | -     | 1,000  |
| 1,000         | -   | -       | -     | 1,000  |
| 300           | -   | -       | -     | 300    |
| 300           | -   | -       | -     | 300    |
| 700           | -   | -       | -     | 700    |
| 700           | -   | -       | -     | 700    |
| 7,913         | -   | -       | 660   | 8,573  |
| 7,913         | -   | -       | 660   | 8,573  |
| 19,303        | -   | -       | 1,125 | 20,428 |
| 19,303        | -   | -       | 1,125 | 20,428 |
| 5,442         | -   | -       | 4,520 | 9,962  |
| 5,442         | -   | -       | 4,520 | 9,962  |

**海洋保  
捐助經費**  
中華民國

| 捐 助 計 畫                                 | 計 畫<br>起 訖<br>年 度 | 捐 助 對 象         | 捐 助 內 容   | 捐 助   |
|---|-------------------|-----------------|---|-------|
|   |                   |                 |   | 經 常   |
|   |                   |                 |   | 人 事 費 |
| 合計                                      |                   |                 |   | -     |
| 1. 對團體之捐助                               |                   |                 |   | -     |
| 0437 對國內團體之捐助                           |                   |                 |   | -     |
| (1)7267200200                           |                   |                 |   | -     |
| 海洋保育業務                                  |                   |                 |   |       |
| [1]鯨豚海龜擱淺救援                             | 1 108-108         | 國內民間團體及<br>大專院校 | 為求海洋生物永續之發展，<br>辦理鯨豚海龜擱淺救援補助<br>，編列相關援救計畫，補助<br>相關團體及學校進行瀕危海<br>洋野生動物之保育。 | -     |
| 0475 獎勵及慰問                              |                   |                 |   | -     |
| (1)7267200200                           |                   |                 |   | -     |
| 海洋保育業務                                  |                   |                 |   |       |
| [1]水體環境水質改善及經營<br>管理計畫(地方政府考核獎勵<br>補助金) | 2 108-108         | 考評績優者           | 協助維護海洋環境品質(實<br>現活力海洋及構建綠色港灣<br>)，辦理考核獎勵事宜及海<br>洋污染防治等相關作業。               | -     |

育署  
分析表  
108年度

單位：新臺幣千元

| 經 費   |     | 之 用 途   |     | 分 析   |
|-------|-----|---------|-----|-------|
| 門     |     | 資 本 門   |     | 合 計   |
| 業 務 費 | 其 他 | 營 建 工 程 | 其 他 |       |
| 960   | 600 | -       | -   | 1,560 |
| 960   | 600 | -       | -   | 1,560 |
| 960   | -   | -       | -   | 960   |
| 960   | -   | -       | -   | 960   |
| 960   | -   | -       | -   | 960   |
| -     | 600 | -       | -   | 600   |
| -     | 600 | -       | -   | 600   |
| -     | 600 | -       | -   | 600   |

(本 頁 空 白)

**海洋保育署**  
**派員出國計畫預算總表**  
中華民國108年度

單位：新臺幣千元

| 類 別 | 本 年 度<br>計 畫 項 數 | 本 年 度 預 計<br>人 天 | 本 年 度<br>預 算<br>數 | 上 年 度<br>計 畫 項 數 | 上 年 度 核 定<br>人 天 | 上 年 度<br>預 算<br>數 |
|-----|------------------|------------------|-------------------|------------------|------------------|-------------------|
| 合 計 | 4                | 199              | 2,546             | -                | -                | -                 |
| 考 察 | -                | -                | -                 | -                | -                | -                 |
| 視 察 | -                | -                | -                 | -                | -                | -                 |
| 訪 問 | 2                | 59               | 933               | -                | -                | -                 |
| 開 會 | 1                | 28               | 188               | -                | -                | -                 |
| 談 判 | -                | -                | -                 | -                | -                | -                 |
| 進 修 | -                | -                | -                 | -                | -                | -                 |
| 研 究 | -                | -                | -                 | -                | -                | -                 |
| 實 習 | 1                | 112              | 1,425             | -                | -                | -                 |

海洋保  
派員出國計畫預  
中華民國

| 計畫名稱及領域代碼               | 擬前往國家  | 擬拜會或視察機構          | 拜 會 內 容                          | 預計前往期間        | 預計天數 | 擬派人數 |
|-------------------------|--------|-------------------|----------------------------------|---------------|------|------|
| 一．訪問                    |        |                   |                                  |               |      |      |
| 01 澳洲、紐西蘭海洋保護區經驗交流1A    | 澳洲、紐西蘭 | 澳洲、紐西蘭海洋保護區相關機構   | 參訪澳洲、紐西蘭，探詢執行現況與運作模式，建立定期交流互訪機制。 | 108.01-108.12 | 7    | 5    |
| 02 美國夏威夷等地進行海洋保護區技術交流1A | 美國夏威夷  | 美國夏威夷國家海洋漁業局等相關機構 | 訪問夏威夷國家海洋漁業局等單位，以汲取海洋保育相關經驗。     | 108.01-108.12 | 6    | 4    |

育署  
算類別表—考察、視察、訪問  
108年度

單位：新臺幣千元

| 旅   |     | 費   |     | 預   |        | 算   |            | 歸屬預算科目 | 前三年內有無赴同一機構拜會 |  |
|-----|-----|-----|-----|-----|--------|-----|------------|--------|---------------|--|
| 交通費 | 生活費 | 辦公費 | 合計  | 合計  | 合計     | 有/無 | 如有，說明其拜會內容 |        |               |  |
| 240 | 154 | 50  | 444 | 444 | 海洋保育業務 | 無   |            |        |               |  |
| 251 | 163 | 75  | 489 | 489 | 海洋保育業務 | 無   |            |        |               |  |

海洋保  
派員出國計畫預算類別表  
中華民國

| 計畫名稱及領域代碼                                      | 擬前往國家或地區 | 主要會議議題<br>談判重點等  | 預計天數 | 擬派人數 | 旅費  |     |
|--|----------|--|------|------|-----|-----|
|  |          |  |      |      | 交通費 | 生活費 |
| 一·定期會議<br>01 參加瀕危野生動植物國際貿易公約(CITES)第18次全會 - 1A | 斯里蘭卡     | 掌握國際野生動物保育趨勢，參加瀕危野生動植物國際貿易公約(CITES)第18次會議，討論珊瑚、鯊魚、海馬等海洋野生物種保育規範。 | 14   | 2    | 55  | 118 |



育署  
一開會、談判

108年度

單位：新臺幣千元

| 預 算 |     | 歸屬預算科目 | 最近三次有關同一出國計畫之實際執行情形 |         |         |         |
|-----|-----|--------|---------------------|---------|---------|---------|
| 辦公費 | 合 計 |        | 出 國 地 點             | 出 國 期 間 | 出 國 人 數 | 國 外 旅 費 |
| 15  | 188 | 海洋保育業務 |                     |         | -       | -       |
|     |     |        |                     |         | -       | -       |
|     |     |        |                     |         | -       | -       |

海洋保  
派員出國計畫預算類別表  
中華民國

| 計畫名稱及領域代碼                               | 擬前往國家 | 主要研習課程   | 預計前往期間        | 預計天數 | 擬派人數 |
|---|-------|----------|---------------|------|------|
| 三、實習<br>01 參加海域油及海運化學品<br>污染應變人力養成訓練-1A | 法國    | 海洋污染訓練課程 | 108.06-108.07 | 7    | 16   |

育署  
一進修、研究、實習

108年度

單位：新臺幣千元

| 旅 |   | 費   |          | 預      |   | 算     |        | 歸屬預算科目 | 前三年度已派人員人數 |
|---|---|-----|----------|--------|---|-------|--------|--------|------------|
| 生 | 活 | 費   | 機票與出國手續費 | 書籍學雜等費 | 合 | 計     |        |        |            |
|   |   | 475 | 950      | -      |   | 1,425 | 海洋保育業務 | 0      |            |

**海洋保  
派員赴大陸計**  
中華民國

| 計畫名稱及領域代碼             | 擬前往地區       | 擬拜會單位                            | 工 作 內 容  | 預計前往期間          | 預計天數 | 擬派人數 |
|-----------------------|-------------|----------------------------------|--|-----------------|------|------|
| 1 推展兩岸海洋、海域及海岸綜合性業務1A | 上海          | 大陸海洋事務相關單位                       | 為推展兩岸海洋、海域及海岸相關綜合性業務與管理作業，以及兩岸國際合作與政策交流之協調相關事宜。  | 108.01 - 108.12 | 5    | 3    |
| 2 兩岸海洋生物保育及復育作業研析探討1A | 北京          | 大陸自然資源部或瀕危物種進出口管理辦公室等海洋保育或自然保育單位 | 為兩岸海洋生物保育及復育作業，溝通協調生物多樣性、非漁業資源保育及管理策略，藉以確保兩岸海洋生物之永續。   | 108.01 - 108.12 | 5    | 3    |
| 3 推動兩岸海漂物管制清除處理作業1A   | 北京、上海、福州、廈門 | 大陸自然資源部海洋事務等相關單位                 | 拜會大陸海洋事務人員，掌握兩岸海洋局勢及未來發展，並了解彼此對海洋海漂物之管制與清除作業，強化海洋環境管理作業之精進，妥適因應處理突發狀況，或與陸方相關單位洽談金門縣、連江縣及澎湖縣海漂垃圾污染防治事宜，並建立交流機制。 | 108.01 - 108.12 | 7    | 2    |

育署  
畫預算類別表  
108年度

單位：新臺幣千元

| 旅 費 預 算 |     |     |     | 歸屬預算科目 | 前三年內有無赴同一單位拜會 |            |
|---------|-----|-----|-----|--------|---------------|------------|
| 交通費     | 生活費 | 辦公費 | 合 計 |        | 有/無           | 如有，說明其拜會內容 |
| 31      | 95  | 22  | 148 | 海洋保育業務 | 無             |            |
| 34      | 84  | 22  | 140 | 海洋保育業務 | 無             |            |
| 39      | 72  | 19  | 130 | 海洋保育業務 | 無             |            |

海洋保  
歲出按職能及  
中華民國

| 職能<br>別分類 | 經濟性<br>分類 | 經 常 支 出 |      |        |       |         |
|-----------|-----------|---------|------|--------|-------|---------|
|           |           | 消費支出    | 債務利息 | 補助地方   | 移轉民間  | 小計      |
| 總 計       |           | 146,318 | -    | 40,418 | 1,710 | 188,446 |
| 14 環境保護   |           | 146,318 | -    | 40,418 | 1,710 | 188,446 |

育署  
經濟性綜合分類表  
108年度

單位：新臺幣千元

| 資     |      | 本  |       | 支    |        | 出       | 總計 |
|-------|------|----|-------|------|--------|---------|----|
| 資本形成  | 土地購入 | 增資 | 補助地方  | 移轉民間 | 小計     |         |    |
| 3,876 | -    | -  | 6,305 | -    | 10,181 | 198,627 |    |
| 3,876 | -    | -  | 6,305 | -    | 10,181 | 198,627 |    |

(本 頁 空 白)



**海洋保育署**  
**跨年期計畫概況表**  
中華民國108年度

單位：新臺幣億元

| 計畫名稱            | 執行期間    | 中央公務預算<br>經費需求總額 | 分年經費需求              |              |              |                       | 備註   |
|-----------------|---------|------------------|---------------------|--------------|--------------|-----------------------|--|
|                 |         |                  | 106及以<br>前年度<br>預算數 | 107年度<br>預算數 | 108年度<br>預算數 | 109及以後<br>年度預估<br>需求數 |  |
| 水體環境水質改善及經營管理計畫 | 101-108 | 0.39             | -                   | -            | 0.39         | -                     | 1. 行政院環境保護署依行政院100年5月18日院臺環字第100024409號函核定「水體環境水質改善及經營管理計畫」，105年6月20日院臺環字第1050026350號函修正計畫。<br>2. 本計畫108年度預算編列於「海洋保育業務」科目38,963千元。 |

| 委 辦 計 畫                         | 計 畫<br>起 訖<br>年 度 | 委 辦 內 容  | 委 辦     |         |
|---------------------------------|-------------------|--|---------|---------|
|                                 |                   |  | 經 常     | 辦 常     |
|                                 |                   |  | 用 人 費 用 | 業 務 費 用 |
| 合計                              |                   |  | 10,756  | 29,984  |
| 1.7267200200<br>海洋保育業務          |                   |  | 10,756  | 29,984  |
| (1)海洋保育法等訂定、修正、廢止、解釋及研擬作業(法規研擬) | 108-108           | 呼應聯合國1982國際海洋法，以及2015年「永續發展目標(Sustainable Development Goal)」第14項「永續利用及保全海洋資源」，海洋保育署將以建置臺灣海域環境及生物資料庫為首要目標，並逐步制定海洋環境保護與資源保育相關法令規範，以監測並確保臺灣海洋環境健康，修訂海洋污染防治法、研擬增訂海洋環境保護或海洋保育法，納入海洋保護區等相關管理工具與標準。 | 300     | 500     |
| (2)調查及建置海洋海域基礎資料、生物多樣性資料庫       | 108-108           | 辦理海洋海域基礎資料調查、生物多樣性調查及建置資料庫。  | 1,600   | 3,360   |
| (3)海洋保育理念及海洋教育推廣計畫(教育推廣)        | 108-108           | 辦理海洋保育之理念及海洋教育推廣及創新研發計畫。   | 1,000   | 1,000   |
| (4)海洋野生動物研究調查、監控與救援             | 108-108           | 海洋野生動物調查，包括鯨豚、海龜、海鳥、其他海洋生物資源的研究調查與保育，包括臺灣海洋漁業之混獲調查、觀察員派遣、沿近海域鯨豚、海龜及其他保育類指標性物種資源監控、調查及巡護、保育措施之試驗研究等。  | 1,930   | 6,770   |
| (5)海洋生物塑膠微粒調查分析與探討              | 108-108           | 透過科學技術分析，了解海洋生物體內之塑膠微粒累積情形，並研擬相關生物保育策略，確保海洋生態永續。   | 300     | 700     |
| (6)海洋污染清除處理暨污染防治器材搬運勞務採購計畫      | 108-108           | 精進海洋污染應變機制，整合海洋污染緊急應變資源，提升海洋污染防治及應變能力。   | 388     | 4,462   |
| (7)衛星及遙測技術運用於海域污染事件監控計畫         | 108-108           | 運用衛星及遙測等科學技術，進行海洋污染緊急應變現場監控，執行海洋污染防治法相關許可及特定海域高風險船舶之監測作業。  | 582     | 2,813   |
| (8)海洋污染事件緊急應變                   | 108-108           | 應用相關油污染擴散模擬及相關模擬   | 485     | 3,395   |

育署  
分析表  
108年度

單位：新臺幣千元

| 經 費 之 用 途 分 析 |         |     |     |   |        |
|---------------|---------|-----|-----|---|--------|
| 門             | 資       | 本   | 門   | 合 | 計      |
| 其 他           | 設 備 購 置 | 其 他 | 其 他 |   |        |
| -             | -       | -   | -   |   | 40,740 |
| -             | -       | -   | -   |   | 40,740 |
| -             | -       | -   | -   |   | 800    |
| -             | -       | -   | -   |   | 4,960  |
| -             | -       | -   | -   |   | 2,000  |
| -             | -       | -   | -   |   | 8,700  |
| -             | -       | -   | -   |   | 1,000  |
| -             | -       | -   | -   |   | 4,850  |
| -             | -       | -   | -   |   | 3,395  |
| -             | -       | -   | -   |   | 3,880  |

| 委 辦 計 畫                   | 計 畫<br>起 訖<br>年 度 | 委 辦 內 容  | 委 辦     |         |
|---------------------------|-------------------|--|---------|---------|
|                           |                   |  | 經 常     |         |
|                           |                   |  | 用 人 費 用 | 業 務 費 用 |
| 模擬監測計畫                    |                   | 軟體，並配合我國週邊海域潮流、海域背景資料作為海污染擴散模擬場，藉以掌握油污染擴散情形，提供油污染緊急應變處理策略之參考與依據。     |         |         |
| (9)海域水質系統建置及採樣檢測計畫        | 108-108           | 改善我國污染熱點海域水質環境，探討利用環境結構改變，藉以持續改善海域水質暨環境品質。                           | 970     | 2,425   |
| (10)海域水質品保管理暨環境品質計畫       | 108-108           | 調查指定海域環境現況，研析海域環境品質提升策略及作法，並辦理海域水質暨環境品質監測。                           | 291     | 1,164   |
| (11)海洋保育防治業務推動暨資訊系統維運管理計畫 | 108-108           | 建立我國海域海漂物監測系統，追溯海洋污染源頭，強化健全國內海洋油污染防治管制作為，強化地方政府海洋油污染防治執行成效，提升現場應變效能。 | 2,910   | 3,395   |

育署  
分析表  
108年度

單位：新臺幣千元

| 經 費 之 用 途 分 析 |         |     |       |
|---------------|---------|-----|-------|
| 門 類           | 資 本     | 門 類 | 合 計   |
| 其 他           | 設 備 購 置 | 其 他 |       |
| -             | -       | -   | 3,395 |
| -             | -       | -   | 1,455 |
| -             | -       | -   | 6,305 |

(本 頁 空 白)

