

# 國立臺灣美術館及所屬單位預算

## 目 次

中華民國 102 年度

### 壹、預算總說明

- 一、現行法定職掌..... 1-6
- 二、102 年度施政目標與重點
  - (一)102 年度施政目標..... 7-9
  - (二)102 年度績效指標..... 10-12
  - (三)102 年度重要施政計畫..... 13-15
  - (四)預算說明..... 15-18
- 三、以前年度實施狀況及成果概述
  - (一)前(100)年度施政績效及達成情形分析..... 19-29
  - (二)上(101)年度已過期間施政績效及達成情形..... 30-31

### 貳、主要表

- 一、歲入來源別預算表..... 33-35
- 二、歲出機關別預算表..... 36-37

### 參、附屬表

- 一、歲入項目說明提要表..... 39-43
- 二、歲出計畫提要及分支計畫概況表
  - (一)一般行政..... 44-45
  - (二)美術館業務
    - 1. 美術推廣業務..... 46-51
  - (三)生活美學業務
    - 1. 新竹生活美學館業務..... 52-55
    - 2. 彰化生活美學館業務..... 56-58

|  |         |
|--|---------|
| 3. 臺南生活美學館業務 .....                                       | 59-61   |
| 4. 臺東生活美學館業務 .....                                       | 62-64   |
| (四) 第一預備金 .....  | 65      |
| 三、各項費用彙計表 .....  | 66-69   |
| 四、歲出一級用途別科目分析表 .....                                     | 70-71   |
| 五、資本支出分析表 .....  | 72-73   |
| 六、人事費分析表 .....   | 75      |
| 七、預算員額明細表 .....  | 76-77   |
| 八、公務車輛明細表 .....  | 79      |
| 九、現有辦公房舍明細表 .....  | 80-81   |
| 十、轉帳收支對照表 .....  | 83      |
| 十一、捐助經費分析表 .....   | 84-87   |
| 十二、派員出國計畫預算總表 .....                                      | 89      |
| 十三、派員出國計畫預算類別表-考察、視察、訪問 .....                            | 90-91   |
| 十四、派員出國計畫預算類別表-開會、談判 .....                               | 92-93   |
| 十五、派員赴大陸計畫預算類別表 .....                                    | 94-99   |
| 十六、歲出按職能及經濟性綜合分類表 .....                                  | 100-101 |
| 十七、立法院審議 101 年度中央政府總預算案所提決議、附帶<br>決議及注意辦理事項辦理情形報告表 ..... | 102-108 |
| 十八、跨年期計畫概況表 .....  | 109     |
| 十九、委辦經費分析表 .....   | 110-111 |

#### 肆、附錄

|                        |      |
|------------------------|------|
| 附錄一 國立臺灣美術館分預算 .....   | 1-16 |
| 附錄二 國立新竹生活美學館分預算 ..... | 1-10 |
| 附錄三 國立彰化生活美學館分預算 ..... | 1-10 |
| 附錄四 國立臺南生活美學館分預算 ..... | 1-10 |
| 附錄五 國立臺東生活美學館分預算 ..... | 1-10 |

# 預算總說明

# 國立臺灣美術館及所屬

## 預算總說明

中華民國 102 年度

### 一、現行法定職掌

依據中華民國一百年六月二十九日總統華總一義字第 10000135151 號令制定公布之國立臺灣美術館組織法規定。

#### (一)機關主要職掌

本館職掌包括美術作品之研究發展、展覽、蒐藏、考據鑑定、推廣美術教育、美術圖書資料之蒐集整理、及結合美術資源並推展生活美學等業務。本館掌理下列事項：

1. 美術史、美術理論與美術技法之研究及發展。
2. 美術作品展覽、國際美術作品交流及展示服務管理。
3. 美術作品之徵集蒐藏、考據鑑定、分類登記、整理、保存及修護。
4. 美術教育之推廣與規劃、美育推廣專輯及書刊之編印。
5. 美術圖書資料之蒐集、整理、保存、利用及服務等相關業務。
6. 結合美術資源並推展生活美學。
7. 所屬生活美學機構之督導、協調及推動。
8. 其他有關美術業務推動事項。

#### (二)內部分層業務

本館置館長 1 人、副館長 1 人、主任秘書 1 人。並設下列組、室，分別掌理下列事項：

1. 研究發展組：
  - (1) 美術史、美術理論、美術技法及教育發展之研究。
  - (2) 學術研究與交流計畫之擬訂、規劃及執行。
  - (3) 各項研究專案計畫研擬開發、資料蒐集及分析。
  - (4) 館藏文物之研究及譯述。
  - (5) 本館美術學術出版品、臺灣美術史料與作家文物之蒐集統合規劃、編印及出版。

國立臺灣美術館及所屬

預算總說明

中華民國 102 年度

- (6) 生活美學之研究發展。
- (7) 其他有關研究發展事項。

2. 展覽組：

- (1) 美術作品之展覽及館際美術作品之交流。
- (2) 國際美術交流展覽。
- (3) 各項展覽主題之策劃及執行。
- (4) 展覽業務之協調及聯繫。
- (5) 展示設計之規劃及執行。
- (6) 展品、展場與展示器材之安全維護及管理。
- (7) 生活美學之展覽規劃。
- (8) 其他有關展覽事項。

3. 典藏管理組：

- (1) 美術作品之徵集蒐藏、詮釋研究、考據鑑識、分類編目、檢視登錄、財產管理、著作財產權管理、圖像管理。
- (2) 典藏與保存業務之策劃與執行、協調及聯繫。
- (3) 典藏品活用與保存修復相關展覽、研習、專輯編輯及執行。
- (4) 典藏管理系統規劃、數位內容資料建置及維護。
- (5) 典藏庫房設備規劃與設置、環境安全及清潔維護。
- (6) 科學檢測與分析、保存、維護及修復。
- (7) 生活美學之典藏管理。
- (8) 其他有關典藏管理事項。

4. 教育推廣組：

- (1) 美術教育之推廣與規劃、美育推廣專輯及書刊之編印。
- (2) 推廣教育專案活動之策劃與執行、協調及聯繫。
- (3) 推廣教育學習課程之規劃及執行。
- (4) 導覽服務之規劃及執行。

# 國立臺灣美術館及所屬

## 預算總說明

中華民國 102 年度

- (5) 志工之招募、管理及培訓業務。
  - (6) 推廣學習空間器材之維護及管理。
  - (7) 生活美學之教育推廣。
  - (8) 其他有關教育推廣事項。
5. 圖書資料組：
- (1) 美術圖書資料之蒐集、編目、主題分析與書目檔建置及運用管理。
  - (2) 圖書資料閱覽空間維運、讀者服務、資料典藏管理與閱讀延伸活動規劃及執行。
  - (3) 圖書資料業務之策訂與執行、協調及聯繫。
  - (4) 出版品國內外交換業務之規劃及執行。
  - (5) 數位資源之建置及維運管理。
  - (6) 生活美學之圖書資料管理。
  - (7) 其他有關圖書資料事項。
6. 秘書室：
- (1) 研考、法制、文書、檔案、印信、出納、庶務、採購、財產管理、機電設備及營繕工程。
  - (2) 工友（含技工、駕駛）之管理。
  - (3) 不屬其他各組、室事項。
7. 人事室掌理本館人事事項。
8. 政風室掌理本館政風事項。
9. 主計室掌理本館歲計、會計及統計事項。

### (三) 分預算機關

國立新竹、彰化、臺南、臺東生活美學館

#### 1. 主要職掌

# 國立臺灣美術館及所屬

## 預算總說明

中華民國 102 年度

- (1) 生活美學、文化藝術展演、文化創意產業及社區營造等業務之推廣、調查、研究、編輯及出版。
- (2) 社會教育之發展、研習及推廣。
- (3) 前二款業務之人才培育及活動輔導。
- (4) 其他有關區域生活美學推動事項。

### 2. 內部分層業務

各美學館置館長 1 人、秘書 1 人。並設下列各組室，分別掌理下列事項：

#### (1) 研究發展組：

- A. 生活美學、社會教育、文化藝術展演、文化創意產業及社區營造等相關活動之策劃及執行。
- B. 前款業務之調查、研究、編輯及出版。
- C. 前二款相關文物之典藏管理。
- D. 其他有關研究發展事項。

#### (2) 推廣輔導組：

- A. 生活美學、社會教育、文化藝術展演、文化創意產業及社區營造等相關活動之輔導與人才訓練、研習之策劃及執行。
- B. 美學館志工之訓練及管理。
- C. 其他有關推廣輔導事項。

#### (3) 行政室：

- A. 秘書、總務、資料管理、研考、法制及公關。
- B. 其他支援服務事項。

#### (4) 人事管理員：依法辦理人事管理事項。

#### (5) 主計員：依法辦理歲計、會計及統計事項。

國立臺灣美術館及所屬

預算總說明

中華民國 102 年度

(四) 組織系統圖

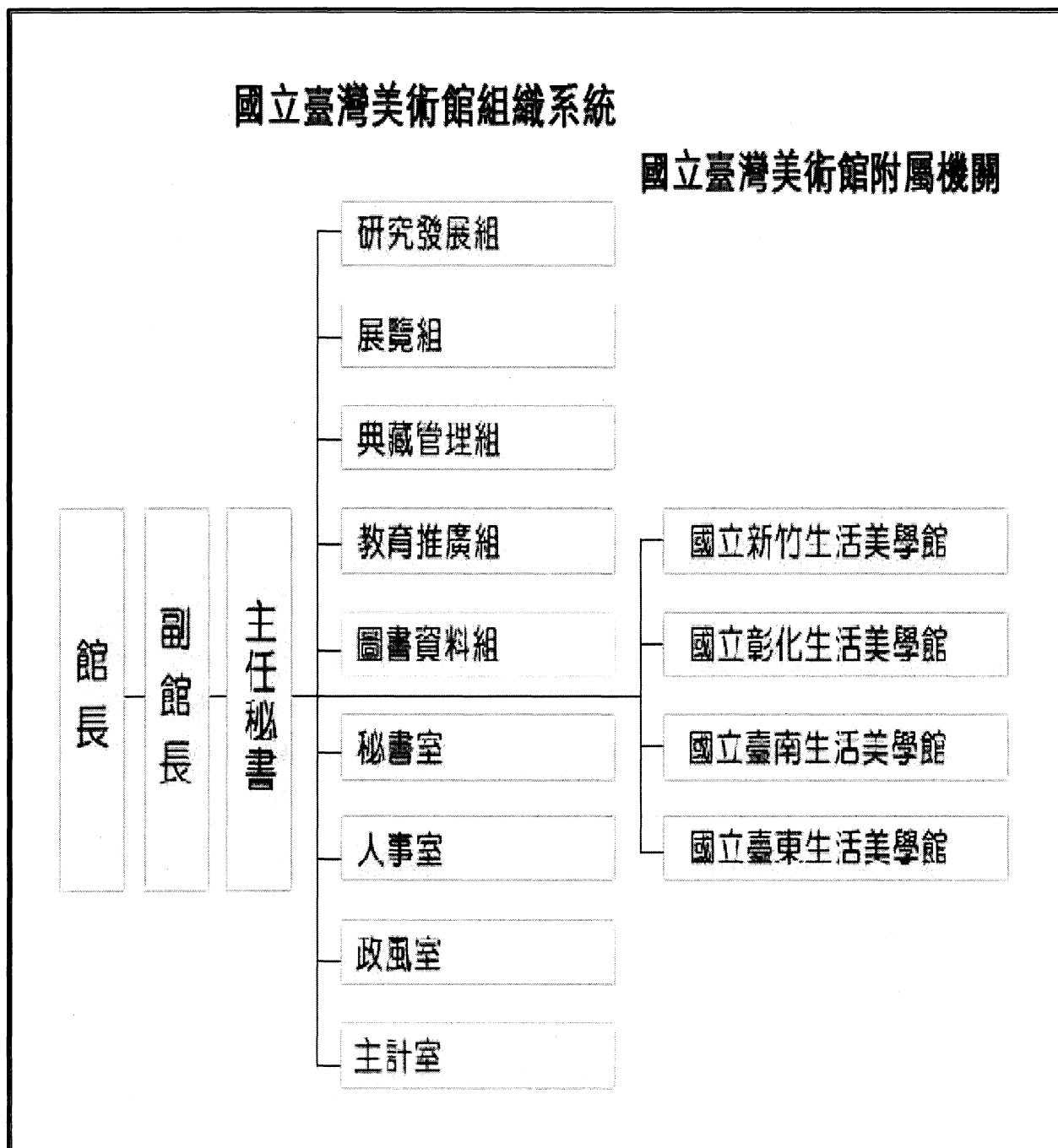



國立臺灣美術館及所屬

預算總說明

中華民國 102 年度

(五) 預算員額說明表

單位：人

| 機關名稱      | 職 員 | 工 友 | 技 工 | 駕 駛 | 約 僱 | 合 計 |
|-----------|-----|-----|-----|-----|-----|-----|
| 國立臺灣美術館   | 55  | 6   | 32  | 2   | 25  | 120 |
| 國立新竹生活美學館 | 19  | 2   | 2   |     |     | 23  |
| 國立彰化生活美學館 | 19  | 2   | 1   |     |     | 22  |
| 國立臺南生活美學館 | 19  | 1   | 1   | 1   |     | 22  |
| 國立臺東生活美學館 | 18  | 2   |     |     |     | 20  |
| 合計        | 130 | 13  | 36  | 3   | 25  | 207 |

# 國立臺灣美術館及所屬

## 預算總說明

中華民國 102 年度

### 二、102 年度施政目標與重點

本館以促進國際、兩岸學術交流，激盪藝術新視野及多元領域的美術研究，探討臺灣美術的在地脈絡，藉由藝術相關議題的策劃性或主題性展覽，展現臺灣視覺藝術發展的趨勢與特色，並以美術文化資產推動社會藝術教育發展；積極充實美術文獻及數位藝術館藏，有效建立影音史料保存機制；建構歷屆亞洲藝術雙年展與國際合作交流機會，拓展視覺藝術國際能見度。

配合文化部 7835 文化發展計畫，本館將以美術文化資產推動文化平權與社會藝術教育發展，藉由美術館各項展示、研究、典藏資源，發展美術教育推廣活動，提供良好的藝術學習環境，推動社會藝術人文發展；生活美學館亦將各項藝文活動帶入村落，凝聚社區、活絡地方，達成村村有藝文之目標，讓村落民眾亦能享受藝文的涵養。

#### (一) 102 年度施政目標

依據行政院102年度施政方針，配合中程施政計畫—「文化創意產業發展計畫」及核定預算額度，並針對當前社會狀況及本館未來發展需要，編定102年施政計畫，其目標與執行重點如下：

##### 1. 保存美術文化資產與藏品活化運用

- (1) 經典藝術作品典藏：建立臺灣美術發展脈絡之經典作品、代表性藝術家之重要時期作品典藏，本年度以西洋媒材類、東方媒材類作品為主要蒐藏範圍，以及推動「青年藝術家培植計畫—青年藝術品購藏」，建構臺

# 國立臺灣美術館及所屬

## 預算總說明

中華民國 102 年度

灣當代藝術體系典藏的豐富性。

- (2) 典藏品研究建置：強化藏品編目資料的正確性，並以臺灣美術史發展脈絡研究與分析典藏品資料，建立蒐羅購藏名單，與厚實典藏品詮釋資料，建立多面向之研究整合型資料庫。
- (3) 藏品維護保存落實：落實典藏品點檢作業與狀況檢視登錄，並建立維護級數，依畫況需要予以適當維護、修復、裝裱，及保護盒製作等。
- (4) 藏品活化運用：多樣性主題之典藏相關展覽策劃，並持續藏品數位化作業，推動數位內容增值開發，擴展增值運用的層面及生活美學影響力。

### 2. 激勵現代美術創作：

密切觀察年輕世代藝術工作者動向之青年藝術購藏，並以研究論述為基礎，探討臺灣美術的在地脈絡，藉由藝術相關議題的策劃性或主題性展覽，展現臺灣視覺藝術發展的趨勢與特色，同時引介臺灣藝術家，創造與國際藝壇對話的機會，積極面對全球化與在地化的相關議題，在以分享為基礎的共識上，規劃國際交流展，將臺灣藝術推介至國際舞台，以展覽的內容及品質促進國際友人對臺灣藝術的認識，並提升臺灣藝術的國際能見度。

### 3. 促進國際美術交流：

辦理國際、兩岸學術交流，積極開拓藝術，成為了解生活世界與視覺文化多元思維的原動力之一，展現臺灣視覺藝術發展的趨勢與特色；以臺灣美術學術論壇、學術研討會、藝術家研究講座，激盪更深入的美術研究風氣，梳整臺灣藝術系譜所涵構的內在質地與發展脈絡，以此創造更多與國際藝壇對話的機會，建立與亞洲國家藝術交流的平台，並爭取與更多美術館簽訂姊妹館合作機會，加強與亞洲國家美術交流，邁向更專業且國際化的藝術社教服務。

## 國立臺灣美術館及所屬

# 預算總說明

中華民國 102 年度

### 4. 培養國民美術素養，提高國民生活品質：

以美術文化資產推動文化平權與社會藝術教育發展，藉由美術館各項展示、研究、典藏資源，發展美術教育推廣活動，提供良好的藝術學習環境，推動社會藝術人文發展。以“分齡、分眾”方式規劃教育服務，建立美術館與一般觀眾、家庭觀眾、學校觀眾、專業與非專業、個人與團體、弱勢族群與偏遠地區學生等藝術資源分享的平台。民眾進館除了參觀展覽外，亦可透過各種形式活動得到不同教育服務，透過跨領域合作及結合館校合作等資源，規劃各類藝術學習，藉由教育活動詮釋藝術內涵，並與更廣泛的美術館觀眾進一步產生連結，鼓勵民眾善用美術館資源，培養藝術欣賞涵養。

### 5. 提升民眾生活美學素養，厚植觀光資源，帶動產業經濟：

(1) 從國人的居家用品、民俗節慶、飲食習慣、環境美學等各個面向中萃取臺灣優質的文化元素，再將優質的文化元素推廣至國人的食、衣、住、行，發掘過去生活的「品味」，提升現在生活的「品質」，創造未來生活的「品牌」，凝塑國人優質生活美學觀的共識，建立臺灣特有的美學生活及價值。

### (2) 結合與運用各地文化場域，建立終身學習的社區文化：

辦理區域文化特色調查研究，營造美麗舒適的社區環境；辦理「社區文化體驗活動」，擴大社區民眾的文化參與；建立資料庫，整合生活美學資訊，創新社區的總體營造；培育優質的地方文化服務團隊，促進社區藝文交流；並推動文化創意產業及社區藝術展演等活動，連結文化與觀光，厚植觀光資源，創造高品質的文化生活圈；並使藝文產業能成為打造花東國際觀光城的重要力量，進而帶動相關產業之蓬勃發展。

國立臺灣美術館及所屬

預算總說明

中華民國 102 年度

(二) 102 年度績效指標

1. 關鍵績效指標

| 關鍵策略目標             | 關 鍵 績 效 指 標                 |          |          |                     |                        |
|--------------------|-----------------------------|----------|----------|---------------------|------------------------|
|                    | 關鍵績效指標                      | 評估<br>體制 | 評估<br>方式 | 衡量標準                | 年度目標值                  |
| 一 落實文化扎根，厚植文化藝術能量  | 1 辦理臺灣美術系列講座及學術論壇           | 1        | 統計數據     | 參與人次/場              | 7,000 人次/<br>30 場      |
|                    | 2 當代藝術品購藏                   | 1        | 統計數據     | 購藏件數/年              | 50 件                   |
|                    | 3 辦理藝術教育活動                  | 1        | 統計數據     | 參與人次/場              | 150,000 人次<br>1,000 場次 |
|                    | 4 厚實國內外美術圖書資源館藏             | 1        | 統計數據     | 中外文美術圖書徵集冊/年        | 2,500冊                 |
|                    | 5 提升兒童藝術美感素養                | 1        | 統計數據     | 辦理兒童互動學習活動/年        | 65場                    |
| 二 提升人文素養，建置全球資訊網站  | 1 國立臺灣美術館全球資訊網站             | 1        | 統計數據     | 瀏覽人次/年              | 700,000 人次             |
| 三 創造數位科技與視覺藝術的跨界結盟 | 1 數位科技與視覺藝術跨界創作             | 1        | 統計數據     | 科技與視覺藝術跨界創作案件數/年    | 3 件                    |
| 四 培育數位藝術專業人才       | 1 數位藝術人才培育                  | 1        | 統計數據     | 薦送數位藝術人才赴國外駐棧創作人數/年 | 3 人                    |
| 五 建構臺灣與國際數位藝術交流網絡  | 1 辦理國際科技藝術展演活動              | 1        | 統計數據     | 參與活動之人數             | 100,000 人次             |
| 六 擴大民眾的國際視野及藝術鑑賞能力 | 1 辦理 2013 亞洲藝術雙年展及相關學術、教育活動 | 1        | 統計數據     | 參與活動之人數             | 150,000 人次             |

國立臺灣美術館及所屬

預算總說明

中華民國 102 年度

|    |  |   |                   |   |      |               |           |
|----|--|---|-------------------|---|------|---------------|-----------|
| 七  | 開展國際對話與視野，創造跨國界文化的交流契機；推介臺灣藝術家，提高臺灣能見度 | 1 | 辦理 2013 亞洲藝術雙年展   | 1 | 統計數據 | 國內外參展藝術家人數    | 38 人      |
| 八  | 藝術扎根，村村有藝文（新竹生活美學館）                    | 1 | 辦理基層及校園藝文巡迴等表演    | 1 | 統計數據 | 基層及校園巡迴表演場次／年 | 50 場      |
|    |  | 2 | 輔導社區成立藝術團隊        | 1 | 統計數據 | 補助北區九縣市社區數／年  | 100 處     |
| 九  | 建立藝術行銷推廣平台，拓展書畫藝術創作及欣賞人口（新竹生活美學館）      | 1 | 辦理全國徵件            | 1 | 統計數據 | 徵件數／年         | 5,000 件   |
|    |  | 2 | 辦理拍賣會及公共空間、行動畫廊展售 | 1 | 統計數據 | 拍售率／年         | 70%       |
| 十  | 生活美學主題展（彰化生活美學館）                       | 1 | 辦理生活美學主題展及申請展     | 1 | 統計數據 | 展覽檔次／年        | 23 檔      |
|    |  | 2 | 各項展覽參觀總人數         | 1 | 統計數據 | 參觀展覽人數／年      | 90,000 人次 |
| 十一 | 長青生活美學大學（臺南生活美學館）                      | 1 | 高齡者研習活動           | 1 | 統計數據 | 參與人次／年        | 3,100 人次  |

國立臺灣美術館及所屬

預算總說明

中華民國 102 年度

|    |                         |   |                      |   |      |                           |        |
|----|-------------------------|---|----------------------|---|------|---------------------------|--------|
| 十二 | 文化創意產業<br>(臺南生活美學館)     | 1 | 辦理表演及研習場次            | 1 | 統計數據 | 表演及研習場次/年                 | 50 場   |
|    |                         | 2 | 輔導社區成立創意團隊           | 1 | 統計數據 | 輔導團隊/年                    | 20 團隊  |
| 十三 | 辦理生活美學<br>運動推展(臺東生活美學館) | 1 | 「美的一分鐘一日出臺東」推廣計畫     | 1 | 統計數據 | 透過花東地區平面及電子媒體宣導生活美學運動場次/年 | 12 次   |
|    |                         | 2 | 文化與教育結合推動方案          | 1 | 統計數據 | 於國民中小學推動相關美感培養課程場次/年      | 80 場次  |
| 十四 | 以文化走向國際，強化文化交流          | 1 | 2013 亞洲藝術與策展論壇—策展論壇  | 1 | 統計數據 | 參與活動之人數                   | 220 人次 |
|    |                         | 2 | 2013 亞洲藝術與策展論壇—藝術家座談 | 1 | 統計數據 | 參與活動之人數                   | 220 人次 |

2. 共同性績效指標

| 共同性目標             | 共同性指標          |      |      |  |       |
|-------------------|----------------|------|------|--|-------|
|                   | 共同性指標          | 評估體制 | 評估方式 | 衡量標準                                   | 年度目標值 |
| 一 提升資產效益，妥適配置政府資源 | 1 機關年度資本門預算執行率 | 1    | 統計數據 | (資本門實支數+資本門應付未付數+資本門賸餘數)÷(資本門預算數)×100% | 98%   |

國立臺灣美術館及所屬

預算總說明

中華民國 102 年度

(三) 102 年度重要施政計畫

| 工作計畫名稱      | 重要計畫項目                    | 計畫類別 | 實施內容   |
|-------------|---------------------------|------|--|
| 一、美術推廣業務    | 美術推展工作                    | 社會發展 | <p>一、舉辦臺灣美術主體性相關研究與出版。</p> <p>二、規劃辦理以臺灣美術發展為主軸的各類型展覽。</p> <p>三、辦理全球佈局行動方案，引進國外視覺藝術新知、推介國內藝術家參與國際藝壇。</p> <p>四、厚植藝術作品蒐藏、維護保存與多元應用。</p> <p>五、以美術文化資產推動社會藝術教育發展。</p> <p>六、建構美術圖書資料維運平台。</p> <p>七、推動文化創意產業發展計畫。</p> <p>八、辦理數位科技與視覺藝術共構計畫。</p> |
| 二、新竹生活美學館業務 | 社區生活美學、社區文化、特色產業、社區藝術表演計畫 | 社會發展 | <p>一、辦理表演藝術活動。</p> <p>二、辦理社區文化相關活動。</p> <p>三、補助國內團體辦理素人記憶資料庫、特色產業、社區藝術表演活動。</p> <p>四、辦理輔導區各志工隊之組訓、輔導與表揚。</p> <p>五、辦理藝術行銷及推廣活動。</p> <p>六、辦理各項展覽、生活美學系列講座、校園巡演及相關推廣活動。</p> <p>七、辦理文化創意產業推動相關活動。</p>  |



國立臺灣美術館及所屬

預算總說明

中華民國 102 年度

| 工作計畫名稱      | 重要計畫項目                           | 計畫類別 | 實施內容  |
|-------------|----------------------------------|------|---|
| 三、彰化生活美學館業務 | 社區生活美學、社區營造、社區文化、特色產業及社區藝術展演推廣活動 | 社會發展 | <p>一、辦理各項生活美學相關主題展覽，藝術家申請展覽。</p> <p>二、推展各項生活美學概念、主題講座。</p> <p>三、編印生活美學相關推廣書籍及《生活 app- 中臺灣生活美學》季刊。</p> <p>四、辦理文化志願服務、培訓、獎勵表揚。</p> <p>五、推動 7835 文化發展活動，辦理扶持身心障礙者弱勢族群之「文薈獎--全國身心障礙者文藝獎」徵選、獎勵及「點字書、數位有聲書製作暨閱讀推廣活動」。</p> <p>六、辦理表演藝術社區巡演。</p> <p>七、推動社區營造人才培育活動。</p> <p>八、辦理生活美學體驗營活動。</p> <p>九、推展藝術下鄉活動。</p> <p>十、辦理各項生活美學競賽。</p> |
| 四、臺南生活美學館業務 | 社區文化暨生活美學推廣活動                    | 社會發展 | <p>一、辦理南部地區生活美學、社區營造、文化創意產業相關活動。</p> <p>二、辦理社區生活美學活動之輔導與人才訓練、研習之策劃及執行。</p> <p>三、辦理各項社區藝術巡迴展演活動之輔導、策劃及執行。</p> <p>四、辦理生活講座及生活美學研習課程。</p> <p>五、結合民間社團、學校、藝文團體辦理地區藝文美學活動。</p> <p>六、辦理年度視覺藝術與表演藝術之相關活動。</p> <p>七、立案社團經費補助核撥及核銷。</p> <p>八、輔導辦理南部七縣市各項生活美學活動。</p> <p>九、辦理志工組訓及管理。</p>  |

國立臺灣美術館及所屬

預算總說明

中華民國 102 年度

| 工作計畫名稱      | 重要計畫項目   | 計畫類別 | 實施內容   |
|-------------|----------|------|--|
| 五、臺東生活美學館業務 | 生活美學運動計畫 | 社會發展 | 一、辦理「美的一分鐘一日出臺東」推廣計畫。<br>二、辦理生活美學體驗營。<br>三、辦理生活美學講堂。<br>四、辦理文化與教育結合推動方案。<br>五、辦理生活美學藝文展演研習活動。<br>六、辦理生活美學短期研習活動。<br>七、辦理生活美學人才培訓活動。<br>八、辦理生活美學工坊藝術家進駐計畫。<br>九、出版生活美學圖書教材。 |

(四) 預算說明

1. 歲入：本館及所屬生活美學館全年度預算數編列 22,690 千元，包括罰款及賠償收入 180 千元（賠償收入）、規費收入 19,750 千元（含資料使用費 1,446 千元、場地設施使用費 6,264 千元及服務費 12,040 千元）、財產收入 2,760 千元（權利金）。
2. 歲出：本館及所屬生活美學館全年度預算數編列 998,342 千元，包括一般行政 144,555 千元、美術館業務 569,847 千元、生活美學業務 282,940 千元（包含新竹生活美學業務 82,527 千元、彰化生活美學業務 74,369 千元、臺南生活美學業務 74,717 千元、臺東生活美學業務 51,327 千元）及第一預備金 1,000 千元。

**國立臺灣美術館及所屬  
歲出計畫提要與預算配合表**

中華民國102年度

單位：新台幣千元

| 業務計畫及工作計畫名稱       |               | 承辦單位      | 全年度預算數         |                |                | 百分比%          |
|-------------------|---------------|-----------|----------------|----------------|----------------|---------------|
|                   |               |           | 經常門            | 資本門            | 合計             |               |
| <b>國立臺灣美術館及所屬</b> |               |           | <b>560,492</b> | <b>437,850</b> | <b>998,342</b> | <b>100.00</b> |
| 一般行政              | 人員維持          | 國立臺灣美術館   | 107,617        | 0              | 107,617        | 10.78         |
|                   | 基本行政工作維持      | 國立臺灣美術館   | 36,754         | 184            | 36,938         | 3.70          |
| 美術推廣業務            | 美術推展工作        | 國立臺灣美術館   | 104,012        | 34,120         | 138,132        | 13.84         |
|                   | 文化創意產業發展計畫    | 國立臺灣美術館   | 15,985         | 387,653        | 403,638        | 40.43         |
|                   | 數位科技與視覺藝術共構計畫 | 國立臺灣美術館   | 27,077         | 1,000          | 28,077         | 2.78          |
| 生活美學業務            | 新竹生活美學館業務     | 國立新竹生活美學館 | 79,673         | 2,854          | 82,527         | 8.27          |
|                   | 彰化生活美學館業務     | 國立彰化生活美學館 | 67,895         | 6,474          | 74,369         | 7.45          |
|                   | 臺南生活美學館業務     | 國立臺南生活美學館 | 72,454         | 2,263          | 74,717         | 7.48          |
|                   | 臺東生活美學館業務     | 國立臺東生活美學館 | 48,025         | 3,302          | 51,327         | 5.14          |
| 第一預備金             | 第一預備金         | 國立臺灣美術館   | 1,000          | 0              | 1,000          | 0.10          |

國立臺灣美術館及所屬  
102年度預算各分支計畫分配比例圖  
全年度預算數998,342千元

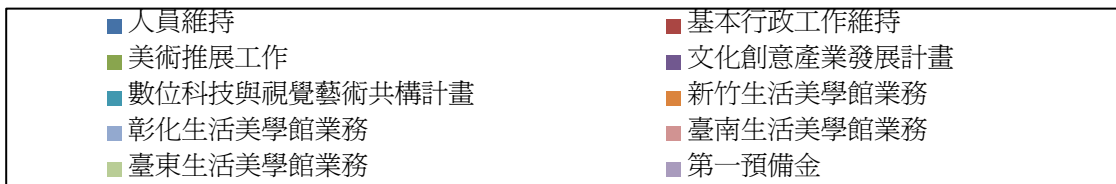
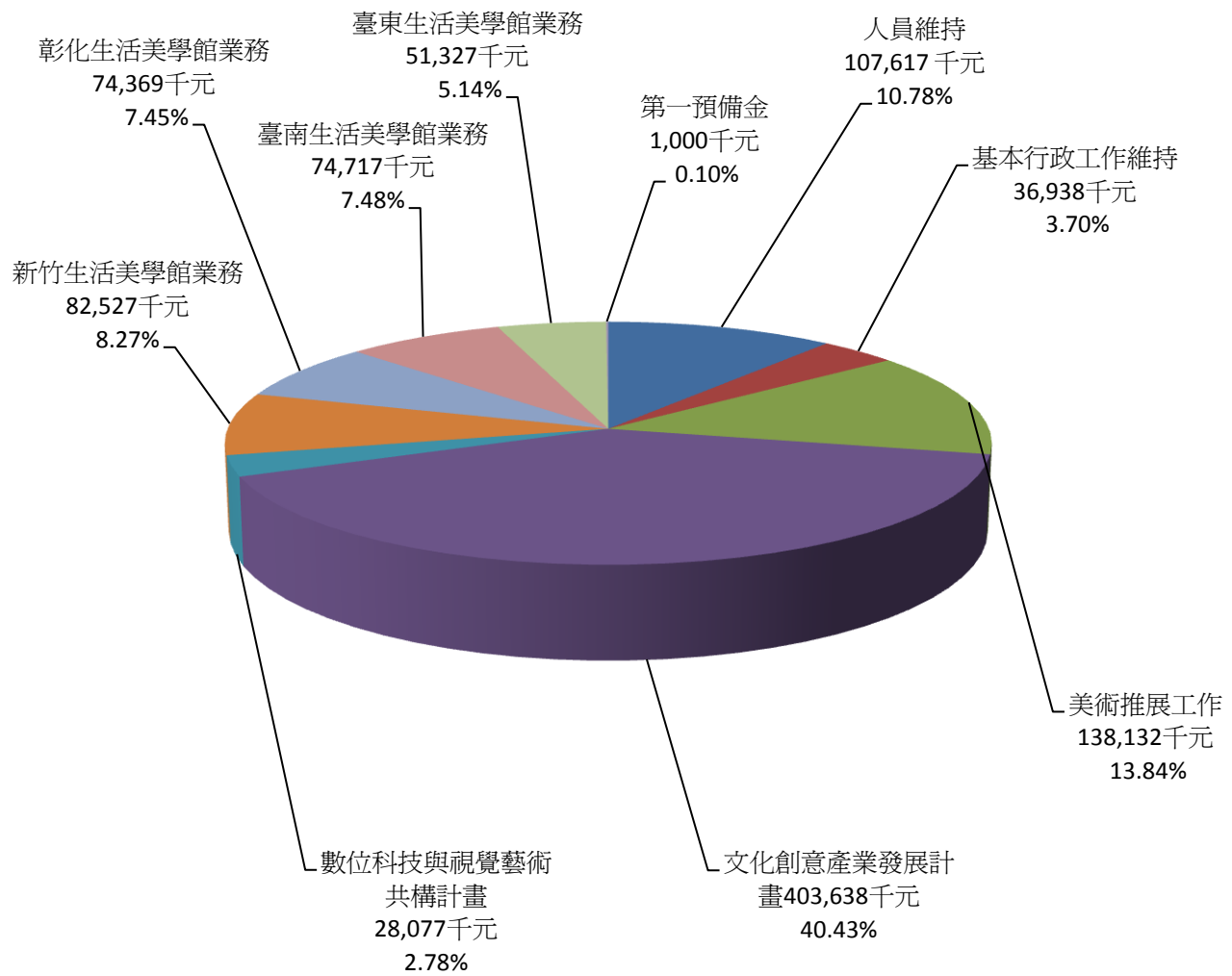

# 國立臺灣美術館及所屬 102年度預算各分支計畫經費門比例圖

全年度預算數998,342千元

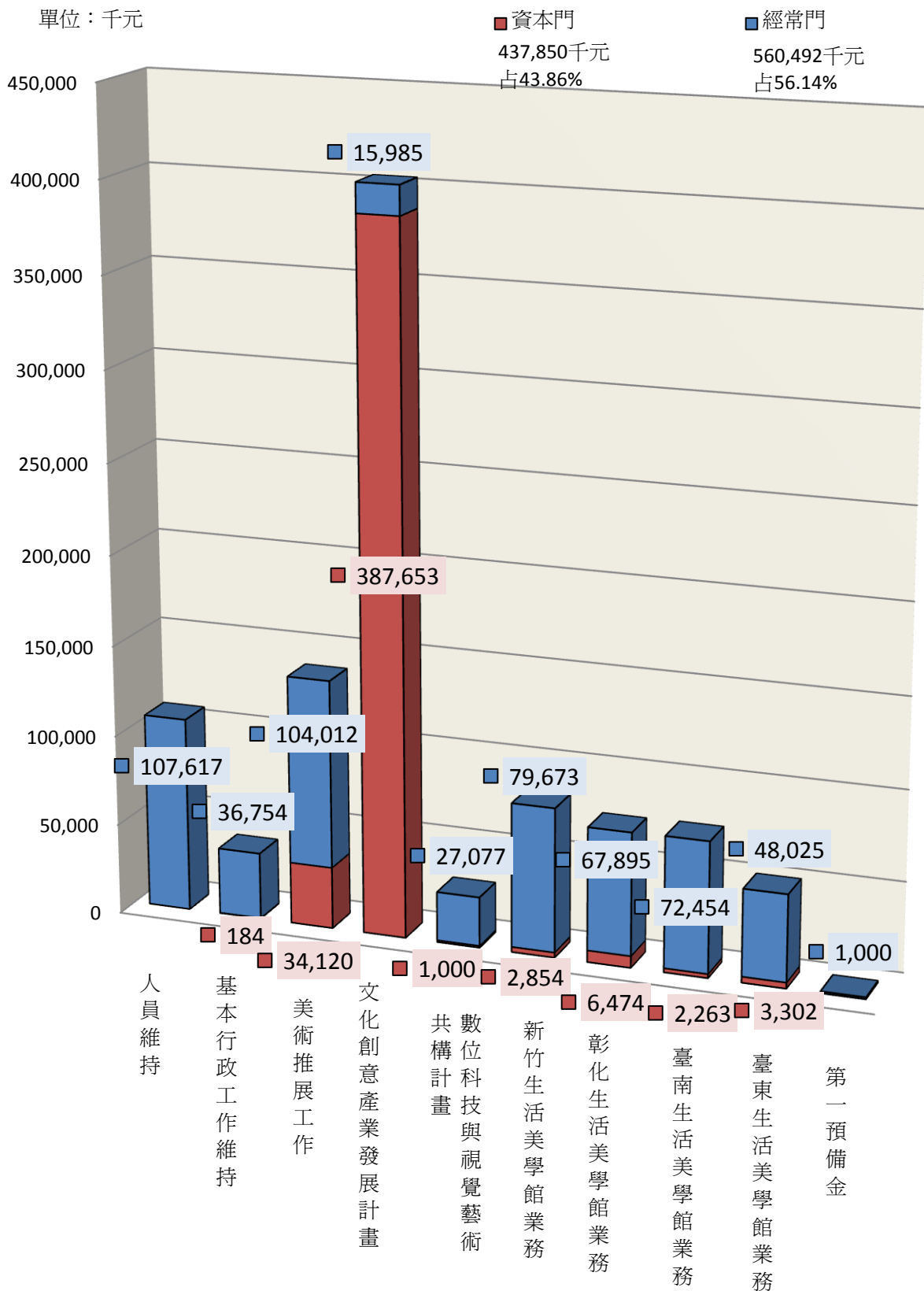

國立臺灣美術館及所屬

預算總說明

中華民國 102 年度

三、以前年度實施狀況及成果概述

(一) 前(100)年度施政績效及達成情形分析：

| 年度績效指標            | 衡量指標                                 | 原定目標值   | 績效衡量暨達成情形分析   |
|-------------------|--------------------------------------|---------|---|
| 一、美術推展工作，提升全民文化素養 | 一、辦理臺灣美術系列講座、學術論壇及臺灣國際紀錄片雙年展得獎作品巡迴放映 | 1,153 場 | <p>100年度均依原訂目標值完成，達成情形分析：</p> <ol style="list-style-type: none"> <li>1. 辦理臺灣美術系列講座35場次，計3,878人次參與。</li> <li>2. 辦理「會見建築師」講座系列共8場、「臺灣國際紀錄片」系列座談會、「2011亞洲藝術與策展論壇」等共6項。</li> <li>3. 辦理臺灣國際紀錄片雙年展得獎作品巡迴放映1,110場次，觀影人數共38,167人次，映後座談31場次。</li> </ol>  |
|                   | 二、規劃以臺灣美術發展為主軸的各類型展覽並推動國際交流展         | 30 項    | <ol style="list-style-type: none"> <li>1. 主題展：辦理國美無雙—館藏精品常設展、畫家風景·國民風景—百年臺灣行旅等共8項。</li> <li>2. 雙年展：辦理臺灣報到-2010臺灣美術雙年展、M型思惟—2011亞洲藝術雙年展等共2項。</li> <li>3. 邀請及申請展：辦理流光·歲月—楊識宏創作40年歷程展、自在的雲川—詹玉瑾膠彩畫個展等共5項。</li> <li>4. 捐贈展：辦理寰遊鑑境—馬白水的水彩藝術(捐贈及典藏)展。</li> <li>5. 特展及教育展：辦理童話大師—安徒生世界特展、第26屆版印年畫「卯春獻瑞—兔年年畫特展」等共8項。</li> <li>6. 國際交流展：辦理「臺灣響起」赴匈牙利布達佩斯美術館舉辦《超隱自由展》及赴路德維格現代美術館</li> </ol> |

國立臺灣美術館及所屬

預算總說明

中華民國 102 年度

| 年度績效指標 | 衡量指標                        | 原定目標值             | 績效衡量暨達成情形分析   |
|--------|-----------------------------|-------------------|---|
|        |                             |                   | <p>舉辦《難以名狀之島展》、生日快樂—夏卡爾的愛與與美等共 6 項。</p>   |
|        | <p>三、厚植藝術作品蒐藏、維護保存與活化運用</p> | <p>84 件</p>       | <ol style="list-style-type: none"> <li>1. 100 年度共計購藏攝影作品 60 件、西洋媒材作品 18 件、東方媒材作品 6 件。</li> <li>2. 青年藝術家購藏計畫共計購藏作品 40 件；獲得素描、油畫、攝影作品及木刻版原版等之捐贈計 183 件。</li> <li>3. 100 年度以油畫、複合媒材、裝置藝術與新媒體藝術等作品為點檢標的，總計完成 1,728 件作品點檢作業。</li> <li>4. 完成 390 組件作品無酸夾裱、94 組木框製作、22 組梧桐木盒及 94 組立體作品保存箱製作。</li> <li>5. 藏品展覽應用：本館 324 件及他館借展 29 件。</li> </ol>     |
|        | <p>四、以美術文化資產推動社會藝術教育發展</p>  | <p>950,000 人次</p> | <ol style="list-style-type: none"> <li>1. 100 年度入館參觀人數 108 萬 8,580 人次。</li> <li>2. 辦理國小學童美術推廣活動共 9 場次，計 308 人參與。</li> <li>3. 辦理青少年藝術體驗營活動共 4 場次，計 106 人參與。</li> <li>4. 辦理大專院校生及一般成人美術推廣活動共 8 場次，計 299 人參與。</li> <li>5. 辦理教師研習活動共 8 場次，計 268 人參與。</li> <li>6. 辦理節慶活動共 26 場次，計 131,145 人參與。</li> <li>7. 辦理兒童遊戲室國小家庭觀眾活動共 1,100 場次，</li> </ol> |

國立臺灣美術館及所屬

預算總說明

中華民國 102 年度

| 年度績效指標 | 衡量指標                               | 原定目標值          | 績效衡量暨達成情形分析  |
|--------|------------------------------------|----------------|--|
|        |                                    |                | <p>參觀人數計 165,771 人次。</p> <p>8. 辦理弱勢團體及偏遠地區學童邀訪活動共 30 場次，計 1,747 人參與。</p>   |
|        | <p>五、建構美術圖書資料擴展民眾研閱美術圖書文獻資源的視野</p> | <p>3,000 冊</p> | <p>1. 徵集中外圖書資料 1,494 冊、期刊 166 種、多媒體資料 147 件、館史資料累計 3,809 筆。</p> <p>2. 規劃「常設展參考圖書」、「展覽看我」、「新書面對面」等專區，讀者人次 34,864 人，累計辦證讀者 18,010 人。</p> <p>3. 進行出版品長期交贈計畫：共寄發本館出版品 77 種，獲贈國外出版品 137 冊，國內圖書資源 2,226 冊。</p> <p>4. 收藏繪本 1,851 冊，閱讀人次共 216,641 人；規劃 7 檔主題活動，共 62 場次，計 45,771 人參加。</p> |
|        | <p>六、推動數位藝術創作計畫</p>                | <p>9 項</p>     | <p>1. 數位藝術創作展：看見不見的海—李文政個展、日常掃描—新媒體藝術典藏展等共 9 項。</p> <p>2. 提供智慧型手機語音導覽服務。</p>   |



國立臺灣美術館及所屬

預算總說明

中華民國 102 年度

| 年度績效指標     | 衡量指標                         | 原定目標值     | 績效衡量暨達成情形分析   |
|------------|------------------------------|-----------|---|
| 二、新竹生活美學推廣 | 一、辦理社區營造參訪及表演藝術等活動           | 20,000 人次 | <ol style="list-style-type: none"> <li>1. 辦理「藝傳千里--文建會 2011 基層巡演活動」至全省 16 縣市辦理 5 場大型巡演、11 場中型巡演，計 11,242 人次參與。</li> <li>2. 辦理「2011 年舞躍大地舞蹈創作比賽」，計有 201 團隊報名，共評選出 30 團隊進入決選，年度大獎 3 名、優選 5 名，11 月 11 日於基隆市文化中心演藝廳舉行頒獎典禮，計 1,000 人次參與，並透過華視轉播擴大民眾參與。</li> <li>3. 辦理「2011 阿三哥、大嬸婆」兩場舞蹈演出，計 1,445 人次參與。</li> <li>4. 辦理「北臺灣社區表演藝術推廣觀摩計畫」，邀請 9 個不同的表演團隊，另安排一場座談並前往連江縣進行交流座談，觀摩演出計有 700 人次參與。</li> <li>5. 辦理「新竹生活美學饗宴」，活動內容包含露天舞台表演、創意市集、素人藝術家等，共規劃 16 場，計 10,000 人次參與，並於 12 月份辦理精彩片段剪輯電視播出 2 次。</li> </ol> |
|            | 二、辦理社區文化人才培育                 | 90 人次     | <ol style="list-style-type: none"> <li>1. 辦理「社區營造人才培育計畫」，3 次計 90 人參與。</li> </ol>  |
|            | 三、補助國內團體辦理社區文化、特色產業、及推展讀書會活動 | 30,000 人次 | <ol style="list-style-type: none"> <li>1. 核定補助「2011 城市生活美學系列講座」，共 32 個社區文化相關活動，計 9,698 人次參與。</li> <li>2. 核定補助「璀璨大溪橋·絲竹饗宴」、「絲竹樂揚經典意難忘」等共辦理 42 場次表演藝術活動，計 26,869 人次參與。</li> </ol>   |

國立臺灣美術館及所屬

預算總說明

中華民國 102 年度

| 年度績效指標 | 衡量指標                      | 原定目標值      | 績效衡量暨達成情形分析   |
|--------|---------------------------|------------|---|
|        | 四、辦理各志工隊組訓與表揚             | 5 場次       | 1. 辦理志工特殊訓練 1 場，志工專題講座 4 場次。<br>2. 辦理 2 次輔導區志工隊隊長聯繫會議。  |
|        | 五、辦理藝術行銷及推廣活動             | 徵件 1,500 件 | 1. 「璞玉發光—100 年藝術行銷」於北部九個縣市辦理徵件，國畫作品 610 件、西畫作品 1,798 件，共計徵得 2,408 件作品，由 12 位評審共同評選出 127 件璞玉佳作。<br>2. 7/8 至 7/20 於臺北市國軍文藝活動中心藝術一廳及藝術二廳辦理展覽。<br>3. 7/22 上午辦理頒獎典禮，下午辦理拍賣會，拍賣未果之作品，於 7/25-8/19 辦理公共空間展售，合計共售出 100 件作品，拍售總金額 625,100 元。  |
|        | 六、辦理各項展覽、生活美學講座、校園巡演及推廣活動 | 280,000 人次 | 1. 辦理各種邀請展、巡迴展、申請展、社區展覽等 40 餘檔展覽，約 277,500 人次參觀。<br>2. 辦理「玩味生活-生活美學系列講座」等 40 餘場講座及 DIY 課程，約 1,900 人次參加。<br>3. 辦理「藝起來福“easy life”~2011 年校園巡迴演出推廣活動」於 9/2-10/12 巡迴 16 縣市共計表演 20 場次，邀請 19 個表演團隊演出，計 10,330 人次參加。<br>4. 「設計已然，防患未然—2011 創意新銳設計競賽」於 9 月 9 日決選出 40 件得獎作品，9 月 26 日上午辦理頒獎典禮，10/1-11/3 在本館與國立彰化生活美學館展出，並配合辦理創意市集、DIY 等設計相關系列活動，計 2,793 人次參觀。 |

國立臺灣美術館及所屬

預算總說明

中華民國 102 年度

| 年度績效指標       | 衡量指標                   | 原定目標值    | 績效衡量暨達成情形分析  |
|--------------|------------------------|----------|--|
| 三、彰化生活美學運動推廣 | 一、辦理生活美學、文化公民講座        | 5,000 人次 | 1. 規劃辦理「生活美學、文化公民講座」100 場，參加民眾達 5,000 人次。  |
|              | 二、辦理 2011 年生活美學創意設計大賽  | 300 件    | 1. 100 年創意設計大賽收件總件數共 374 件，依組別區分計有產品設計-社會暨大專組、產品設計-高中職組、造型景物-社會暨大專組、造型景物-高中職組，各組分別依得獎名額決選，決選得獎名單共計 38 名。 |
|              | 三、辦理建國百年中臺灣之美-美景采風攝影比賽 | 1,500 件  | 1. 「建國百年中臺灣之美-美景采風攝影比賽」共計收 1,600 件，錄取一般攝影組 76 件、創意組 44 件。  |
|              | 四、辦理美學賞析—生活美學體驗活動      | 70 場     | 1. 100 年「美學賞析—生活美學體驗」全年度共計辦理 77 場，參與人數計有 3,858 位民眾參加。中臺灣美學季刊本年度出刊計 12、13、14、15 期，共計 6,000 本分送各文教單位。      |
|              | 五、辦理文化研習系列活動           | 1,300 人次 | 1. 辦理 100 年四季「生活美學文化研習班」：辦理本年度四季研習班，計有 1,362 人次報名。   |

國立臺灣美術館及所屬

預算總說明

中華民國 102 年度

| 年度績效指標 | 衡量指標                            | 原定目標值    | 績效衡量暨達成情形分析   |
|--------|---------------------------------|----------|---|
|        | 六、辦理「中部四縣市水彩寫生」活動與優勝作品巡迴展       | 4,500 件  | 1. 辦理 100 年度中部四縣市春秋兩季水彩寫生比賽活動，回收作品 4,800 餘件，合計有民眾約 6,500 人次參與，評選出 14 類組前五名、優選及佳作，春季計有 159 名得獎，秋季計有 211 名得獎。 |
|        | 七、辦理「建國百年中臺灣之美-美景采風」攝影比賽優秀作品巡迴展 | 11 場次    | 1. 辦理「建國百年中臺灣之美-美景采風」攝影比賽優秀作品巡迴展，本年度在中部四縣市共辦理 11 場次。  |
|        | 八、辦理中部四縣市藝術造鄉活動                 | 2,000 人  | 1. 100 年藝術造鄉活動，共計辦理 50 場次研習，參與人數達 2,500 人以上。  |
|        | 九、美的樂章下鄉巡迴演奏會系列活動               | 23,000 人 | 1. 美的樂章下鄉巡迴演奏會系列活動，巡迴演奏 30 場，計 24,000 人參加。  |

國立臺灣美術館及所屬

預算總說明

中華民國 102 年度

| 年度績效指標       | 衡量指標                                | 原定目標值     | 績效衡量暨達成情形分析   |
|--------------|-------------------------------------|-----------|---|
| 四、臺南生活美學運動推廣 | 一、推展社區文化-美學領航員                      | 3,000 人次  | 1. 全年共辦理 136 場次，參加人數 3,624 人次。  |
|              | 二、閱讀系列講座                            | 135 場     | 1. 全年共辦理 135 場次，參加人數 6,838 人次。  |
|              | 三、推動文化創意產業                          | 2,000 人次  | 1. 辦理微型文創展覽系列活動與南部地區文化創意產業及生活美學論壇，參加人數 2,277 人次。  |
|              | 四、辦理社區營造人才培育計畫                      | 1,500 人次  | 1. 在輔導區嘉義縣、澎湖縣、高雄市、臺南市、屏東縣辦理 55 場次人才培育及體驗活動，共有 1,782 人次參與。  |
|              | 五、辦理尋找社區美感座標活動                      | 400 人次    | 1. 共辦理 8 場次，496 人次參與。   |
|              | 六、辦理長青生活美學大學                        | 3,000 人   | 1. 共開設 127 班，學員 3,066 人。  |
|              | 七、辦理生活美學體驗營、居家美學設計競賽、社區生活美學及生活美學研習班 | 16,000 人次 | 1. 辦理生活美學體驗營活動等共 52 場次，計 4,254 人次參與。<br>2. 辦理生活美學研習班 4 期(每 3 個月一期)，計 4,278 人次參加。<br>3. 辦理 2011「點心設計邀請展-五十禮」，計 8,005 人次參加。 |

國立臺灣美術館及所屬

預算總說明

中華民國 102 年度

| 年度績效指標 | 衡量指標                  | 原定目標值      | 績效衡量暨達成情形分析  |
|--------|-----------------------|------------|--|
|        | 八、辦理申請展、特展、生活美學主題展    | 100,000 人次 | 1. 辦理申請展及常設展計 50 場次，計 8 萬 6,916 人次參與；辦理「2011 玻璃生活美學主題展」、「建國百年公仔設計徵選成果展」、「百年鏗鏘—聲音紀事巡迴展」等，計 1 萬 9,344 參觀人次。  |
|        | 九、視覺藝術社區巡迴、藝術作品下鄉     | 15,000 人次  | 1. 於嘉義、臺南、高雄、屏東等縣市辦理 2011 社區藝術巡迴展 8 場次，計 11,004 參與人次。<br>2. 辦理 100 年藝術下鄉作品巡迴展覽 11 場次，計 6,962 人次。   |
|        | 十、表演藝術社區扎根、社區巡演及戶外音樂會 | 50,000 人次  | 1. 演藝廳表演活動計 110 場次，計 31,605 人次。<br>2. 辦理表演藝術社區扎根活動 20 場次，計 17,128 人。<br>3. 辦理藝起來美學及社團、學校合作戶外音樂、舞蹈、戲劇等活動共 14 場次，計 2,691 人次。<br>4. 辦理南臺灣生活美學盃常青歌唱比賽活動，計 2,954 參與人次。<br>5. 辦理「舞動美學·活力社區」社區舞藝發表會活動，計 24 團隊參加，592 參與人次。 |
|        | 十一、京劇、國樂演出及年節系列活動     | 2,231 人次   | 1. 辦理「師生百年話琴緣」國樂音樂會及社區音樂會 2 場次，計 1,262 參加人次。<br>2. 辦理建國百年京劇演出 2 場次，計 236 觀賞人次。<br>3. 辦理節慶系列活動計 733 參加人次。   |

國立臺灣美術館及所屬

預算總說明

中華民國 102 年度

| 年度績效指標       | 衡量指標                | 原定目標值 | 績效衡量暨達成情形分析   |
|--------------|---------------------|-------|---|
| 五、臺東生活美學運動推廣 | 一、生活美學運動推廣計畫        | 32 則  | 1. 本館於網站製播「美的一分鐘」隨選視訊節目 32 則更生日報刊登「美的一分鐘」專題報導 12 次。<br>2. 臺東之聲電台製播「臺東生活與美學」節目。<br>3. 警廣電台製播「生活美學隨身聽」12 次。   |
|              | 二、生活美學系列講座          | 25 場次 | 1. 辦理 100 年度生活美學系列講座共 25 場次，聆聽人數約 2,000 人。  |
|              | 三、臺東文化景點導覽人才培訓活動    | 3 次   | 1. 出版「日出臺東—縱谷文化景觀書籍」3,000 本；<br>導覽人才培訓 3 次。   |
|              | 四、生活美學人才培訓活動        | 6 場次  | 1. 辦理生活美學人才培訓活動共 6 場次。  |
|              | 五、加強推動兩岸及國際文化藝術交流計畫 | 5 項   | 1. 源流—海峽兩岸書畫交流展。<br>2. 花東富春山居兩岸論壇—水墨、文創、觀光。<br>3. 大陸廣西賀州市富川縣民族藝術團風情歌舞演出。<br>4. 筆墨呼嘯歡樂兔年到—中日書法家聯合揮毫寫春暨兔畫展覽。<br>5. 我在臺東馬卡巴嗨系列活動—琉球沖繩縣宜野灣市文化藝術團、韓國釜山環太平洋交流聯盟傳統歌舞演出暨文化交流活動。 |
|              | 六、生活美學藝文展演研習活動      | 43 場次 | 1. 100 年生活美學研習活動共辦理 3 期 60 班次，學員計 852 人。另辦理藝術展覽 24 場次，藝術欣賞講座 8 場次，藝術家現場揮毫 6 場次。   |
|              | 七、補助及輔導社團推動生活美學活動   | 220 件 | 1. 補助及輔導社團推動生活美學活動共計 220 件，臺東縣 132 件，花蓮縣 76 件，其他縣市社團 12 件。  |

國立臺灣美術館及所屬

預算總說明

中華民國 102 年度

| 年度績效指標 | 衡量指標                | 原定目標值      | 績效衡量暨達成情形分析  |
|--------|---------------------|------------|--|
|        | 八、綠島園區管理營運推動及保存維護工作 | 180,000 人次 | 1. 100 年入園遊客統計達 194,391 人次。<br>2. 辦理人權紀念公園公廁維護工程、園區消防設備改善、綠洲山莊建築物結構安全鑑定以及園區範圍土地撥用，目前尚在辦理撥用作業中。<br>3. 5 月 17 日辦理「新生訓導處全區模型展示館」啟用及開放民眾參觀。  |
|        | 九、辦理人權文化教育與推廣等相關活動  | 5 項        | 1. 人權國際交流：<br>(1) 3 月 16 日至 4 月 17 日與日本沖繩和平紀念資料館共同於沖繩辦理兒童人權圖文展覽。<br>(2) 8 月 25 日至 28 日辦理國際人權交流活動，邀請日本、韓國人權博物館負責人 6 人至園區交流。<br>2. 5 月至 10 月份辦理「2011 綠島人權藝術季系列活動」，計有開幕活動、園區十週年企劃展、藝域火燒島人權綠島創作展、政治受難者藝術家創作展、人權教育研習營二梯次、花東人權教育觀摩五梯次、政治受難者園區巡禮對話，藉由展覽、表演及推廣活動，展現園區推廣人權教育成果。<br>3. 出版園區簡介影片 6 國語言 DVD、園區 10 週年影片套裝版、藝域火燒島人權藝術家創作輯畫冊、新生訓導處全區模型展示館簡介(中英日文導覽摺頁)等。<br>4. 輔導全國 19 個機關團體辦理人權教育推廣活動，參與民眾約 1,000 人，增進民眾對於園區的瞭解並提昇綠島文化觀光。 |



國立臺灣美術館及所屬

預算總說明

中華民國 102 年度

(二) 上(101)年度已過期間施政績效及達成情形：

| 關鍵策略目標                    | 關鍵績效指標            | 績效衡量暨達成情形分析   |
|---------------------------|-------------------|---|
| 一、落實文化扎根，厚植文化藝術能量         | 一、辦理臺灣美術系列講座及學術論壇 | 101 年度截至 6 月底止推動成果如下：<br>1. 已完成以展覽為主軸規劃藝術講堂活動 7 場；「行動與界線—當代國際錄像藝術對話論壇」、「藝術超未來」專題講座等 8 場。                                    |
|                           | 二、當代藝術品購藏         | 1. 已完成 46 件藝術品購藏。   |
|                           | 三、提升兒童藝術美感素養      | 1. 參加舞龍迎新繪 DIY、卡漫 COSPLAY-手塚治虫經典漫畫大集合、手塚治虫“卡漫人生”昆蟲日記等教育體驗活動計 77,599 人。<br>2. 參加繪本區延伸閱讀活動計 2,866 人。                          |
|                           | 四、厚實國內外美術圖書資源館藏   | 1. 購藏中文圖書 298 冊；外文圖書 45 冊；影音視聽資料 87 片。<br>2. 公私立文化機構、畫廊、學校機構出版品、博碩士論文等贈書共 708 冊、光碟 74 片。                                    |
|                           | 五、辦理藝術教育活動        | 1. 完成元旦「玩美之旅」、春節活動「繁花綻放的問候」、「美在這裡—2012 美術節系列活動」等藝術教育活動，參加人數計 80,000 人。  |
| 二、規劃以臺灣美術發展為主軸的研究規劃展及國際展覽 | 一、辦理各類型展覽         | 1. 已完成 5 項研究規劃展、3 項國際性展覽、2 項創作展、10 項數位藝術展、金昌烈邀請展、第 27 屆版印年畫「昇龍聚福—龍年年畫特展」等共 21 項展覽，及 101 年全國美術展徵件。<br>2. 入館參觀總人數共 538,726 人。 |

國立臺灣美術館及所屬

預算總說明

中華民國 102 年度

| 關鍵策略目標                    | 關鍵績效指標                            | 績效衡量暨達成情形分析  |
|---------------------------|-----------------------------------|--|
| 三、辦理藝術行銷及推廣活動（新竹生活美學館）    | 一、預計徵件<br>2,000 件,邀展 10 位藝術家      | 1. 徵件分國小組、國中組、高中組、大專及社會組。<br>2. 101 年 3 月 26 日至 4 月 30 日於北部九縣市辦理作品徵件，國、西畫計徵得 2,993 件，錄取 114 件（國畫 33 件、西畫 81 件）。<br>3. 邀集 10 位國、西畫藝術家提供作品參展、拍賣。 |
| 四、辦理各項展覽、及相關推廣活動（新竹生活美學館） | 一、辦理生活美學相關推廣活動                    | 1. 101 年 1 至 6 月辦理「人中之龍齊書新春暨大師揮毫研習活動」等 13 場次生活美學推廣活動，計 7,639 人次參與。<br>2. 已辦理 16 場次基層藝文巡迴演出活動，計 1 萬 1,909 人次參與。                                 |
| 五、生活美學主題展（彰化生活美學館）        | 一、辦理生活美學主題展及申請展<br>二、各項展覽參觀總人數    | 1. 已完成 10 項展覽。<br>1. 參觀總人數 45,560 人次。  |
| 六、生活美學系列講座及展演活動（臺南生活美學館）  | 一、辦理 101 年「美的饗宴」活動<br>二、各項展覽參觀總人數 | 1. 已辦理 8 個系列 32 場講座。<br>2. 辦理 8 個研習營 40 場次活動。<br>1. 參觀總人數 187,423 人次。  |
| 七、推動生活美學運動（臺東生活美學館）       | 一、辦理生活美學運動及社區營造推動計畫               | 1. 已完成 8 項展覽及活動。<br>2. 參觀總人數 8,000 人次。   |

本  
頁  
空  
白

# 主 要 表

**國立臺灣美術館及所屬  
歲入來源別預算表**

經資門併計

中華民國102年度

單位：新臺幣千元

| 科 目 節 名 目 稱 |     |   |   |                          | 本年度預算數 | 上年度預算數 | 前年度決算數 | 本年度與<br>上年度比較 | 說 明  |
|-------------|-----|---|---|--------------------------|--------|--------|--------|---------------|--|
|             |     |   |   | 合計                       | 22,690 | 20,419 | 69,508 | 2,271         |  |
| 2           |     |   |   | 0400000000<br>罰款及賠償收入    | 180    | -      | 40,860 | 180           |  |
|             | 193 |   |   | 0461400000<br>國立臺灣美術館及所屬 | 180    | -      | 40,860 | 180           |  |
|             |     | 1 |   | 0461400200<br>沒入及沒收財物    | -      | -      | 36,580 | -             |  |
|             |     |   | 1 | 0461400201<br>沒入金        | -      | -      | 36,580 | -             | 前年度決算數係沒收違約廠商之履約保證金收入。   |
|             |     |   | 2 | 0461400300<br>賠償收入       | 180    | -      | 4,280  | 180           |  |
|             |     |   | 1 | 0461400301<br>一般賠償收入     | 180    | -      | 4,280  | 180           | 本年度預算數係廠商違約逾期交貨之賠償收入。  |
| 3           |     |   |   | 0500000000<br>規費收入       | 19,750 | 18,499 | 20,046 | 1,251         |  |
|             | 211 |   |   | 0561400000<br>國立臺灣美術館及所屬 | 19,750 | 18,499 | 20,046 | 1,251         |  |
|             |     | 1 |   | 0561400300<br>使用規費收入     | 19,750 | 18,499 | 20,046 | 1,251         |  |
|             |     |   | 1 | 0561400305<br>資料使用費      | 1,446  | 1,326  | 1,135  | 120           | 本年度預算數之內容與上年度之比較如下：<br>1. 國立臺灣美術館典藏品正片借用、閱覽室辦證暨出版品委託販售收入1,440千元，較上年度增列120千元。<br>2. 國立新竹生活美學館出售出版品收入6千元，與上年度同。  |
|             |     |   | 2 | 0561400312<br>場地設施使用費    | 6,264  | 5,483  | 5,949  | 781           | 本年度預算數之內容與上年度之比較如下：<br>1. 國立臺灣美術館借用宿舍員工自薪資扣回繳庫數及辦理國際特展門票收入896千元，較上年度增列80千元。<br>2. 國立新竹生活美學館借用宿舍員工自薪資扣回繳庫數68千元，較上年度增列55千元。<br>3. 國立彰化生活美學館新館館舍出借收入150千元，較上年度增列86千元。<br>4. 國立臺南生活美學館館舍及演藝廳出借收入5,000千元，較上年度增列470千元。<br>5. 國立臺東生活美學館禮堂、視聽教室、研習教室、生活工坊等出借收入15 |

**國立臺灣美術館及所屬  
歲入來源別預算表**

經資門併計

中華民國102年度

單位：新臺幣千元

| 科 目 |     |   |   |                          | 本年度預算數 | 上年度預算數 | 前年度決算數 | 本年度與<br>上年度比較 | 說 明   |
|-----|-----|---|---|--------------------------|--------|--------|--------|---------------|---|
| 款   | 項   | 目 | 節 | 名 稱                      |        |        |        |               |   |
|     |     |   | 3 | 0561400313<br>服務費        | 12,040 | 11,690 | 12,962 | 350           | 0千元，較上年度增列90千元。<br>本年度預算數之內容與上年度之比較如下：<br>1. 國立臺灣美術館辦理美術研習收入150千元，與上年度同，全數撥充作為美育推廣活動等經費之用。<br>2. 國立新竹生活美學館辦理各項藝文講座、研習等報名費收入10千元，與上年度同。<br>3. 國立彰化生活美學館辦理學術服務及舉行寫生比賽報名費收入2,120千元，與上年度同。<br>4. 國立臺南生活美學館辦理各項藝文研習報名費收入8,560千元，較上年度增列50千元。<br>5. 國立臺東生活美學館辦理生活美學研習教育訓練報名費收入1,200千元，較上年度增列300千元。 |
| 4   |     |   |   | 0700000000<br>財產收入       | 2,760  | 1,920  | 4,244  | 840           |   |
|     | 207 |   |   | 0761400000<br>國立臺灣美術館及所屬 | 2,760  | 1,920  | 4,244  | 840           |   |
|     |     | 1 |   | 0761400100<br>財產孳息       | 2,760  | 1,920  | 2,648  | 840           |   |
|     |     |   | 1 | 0761400105<br>權利金        | 2,760  | 1,920  | 2,353  | 840           | 本年度預算數係場地委外經營之權利金收入。  |
|     |     |   | 2 | 0761400106<br>租金收入       | -      | -      | 294    | -             | 前年度決算數係員工消費合作社場地租用之租金收入。  |
|     |     | 2 |   | 0761400600<br>廢舊物資售價     | -      | -      | 1,597  | -             | 前年度決算數係變賣廢舊物品收入。  |
| 7   |     |   |   | 1100000000<br>其他收入       | -      | -      | 4,357  | -             |   |
|     | 196 |   |   | 1161400000<br>國立臺灣美術館及所屬 | -      | -      | 4,357  | -             |   |
|     |     | 1 |   | 1161400900<br>雜項收入       | -      | -      | 4,357  | -             |   |
|     |     |   | 1 | 1161400901<br>收回以前年度歲出   | -      | -      | 391    | -             | 前年度決算數係國立臺灣美術館收回廠商期刊缺刊退回貨款及國立新竹生活美學館收回以前年度公務手機押金繳庫數。  |

國立臺灣美術館及所屬  
歲入來源別預算表

經資門併計

中華民國102年度

單位：新臺幣千元

| 科 目 |   |   |   |                      | 本年度預算數 | 上年度預算數 | 前年度決算數 | 本年度與<br>上年度比較 | 說 明   |
|-----|---|---|---|----------------------|--------|--------|--------|---------------|---|
| 款   | 項 | 目 | 節 | 名                    |        |        |        |               |   |
|     |   |   | 2 | 1161400909<br>其他雜項收入 | -      | -      | 3,967  |               | 前年度決算數係國立臺灣美術館員工消費合作社盈餘繳庫及國立新竹生活美學館委託拍賣書畫等收入。 |

**國立臺灣美術館及所屬  
歲出機關別預算表**

中華民國102年度

單位：新臺幣千元

經資門併計

| 科 目        |   |   |   |            | 本年度預算數     | 上年度預算數  | 本年度與上年度<br>比 | 說 明    |   |  |   |            |        |        |        |  |
|------------|---|---|---|------------|------------|---------|--------------|--------|---|--|---|------------|--------|--------|--------|--|
| 款          | 項 | 目 | 節 | 名 稱        |            |         |              |        |   |  |   |            |        |        |        |  |
| 24         | 5 |   | 1 | 0061000000 | 998,342    | 864,553 | 133,789      |        |   |  |   |            |        |        |        |  |
|            |   |   |   | 文化部主管      |            |         |              |        |   |  |   |            |        |        |        |  |
|            |   |   |   | 0061400000 |            |         |              |        |   |  |   |            |        |        |        |  |
|            |   |   |   | 國立臺灣美術館及所屬 |            |         |              |        |   |  |   |            |        |        |        |  |
|            |   |   |   | 5361400000 |            |         |              |        |   |  |   |            |        |        |        |  |
|            |   |   |   | 文化支出       |            |         |              |        |   |  |   |            |        |        |        |  |
|            |   |   |   | 5361400100 |            |         |              |        |   |  |   |            |        |        |        |  |
|            |   |   |   | 一般行政       |            |         |              |        |   |  |   |            |        |        |        |  |
|            |   |   |   | 5361400200 |            |         |              |        |   |  |   |            |        |        |        |  |
|            |   |   |   | 美術館業務      |            |         |              |        |   |  |   |            |        |        |        |  |
|            |   |   |   | 5361400201 |            |         |              |        |   |  |   |            |        |        |        |  |
|            |   |   |   | 美術推廣業務     |            |         |              |        |   |  |   |            |        |        |        |  |
| 24         | 5 |   | 2 | 5361400500 | 282,940    | 297,623 | -14,683      |        |   |  |   |            |        |        |        |  |
|            |   |   |   | 生活美學業務     |            |         |              |        |   |  |   |            |        |        |        |  |
|            |   |   |   | 5361400501 |            |         |              |        |   |  |   |            |        |        |        |  |
|            |   |   |   | 新竹生活美學館業務  |            |         |              |        |   |  |   |            |        |        |        |  |
|            |   |   |   | 5361400502 |            |         |              |        |   |  |   |            |        |        |        |  |
|            |   |   |   | 彰化生活美學館業務  |            |         |              |        |   |  |   |            |        |        |        |  |
|            |   |   |   | 5361400503 |            |         |              |        |   |  |   |            |        |        |        |  |
|            |   |   |   | 臺南生活美學館業務  |            |         |              |        |   |  |   |            |        |        |        |  |
|            |   |   |   | 24         |            |         |              |        | 5 |  | 3 | 5361400500 | 74,369 | 76,994 | -2,625 |  |
|            |   |   |   |            |            |         |              |        |   |  |   | 生活美學業務     |        |        |        |  |
|            |   |   |   |            |            |         |              |        |   |  |   | 5361400501 |        |        |        |  |
|            |   |   |   |            |            |         |              |        |   |  |   | 新竹生活美學館業務  |        |        |        |  |
| 5361400502 |   |   |   |            |            |         |              |        |   |  |   |            |        |        |        |  |
| 彰化生活美學館業務  |   |   |   |            |            |         |              |        |   |  |   |            |        |        |        |  |
| 5361400503 |   |   |   |            |            |         |              |        |   |  |   |            |        |        |        |  |
| 臺南生活美學館業務  |   |   |   |            |            |         |              |        |   |  |   |            |        |        |        |  |
| 24         | 5 |   | 3 |            | 5361400500 | 74,717  | 80,006       | -5,289 |   |  |   |            |        |        |        |  |
|            |   |   |   |            | 生活美學業務     |         |              |        |   |  |   |            |        |        |        |  |
|            |   |   |   |            | 5361400501 |         |              |        |   |  |   |            |        |        |        |  |
|            |   |   |   |            | 新竹生活美學館業務  |         |              |        |   |  |   |            |        |        |        |  |
|            |   |   |   | 5361400502 |            |         |              |        |   |  |   |            |        |        |        |  |
|            |   |   |   | 彰化生活美學館業務  |            |         |              |        |   |  |   |            |        |        |        |  |
|            |   |   |   | 5361400503 |            |         |              |        |   |  |   |            |        |        |        |  |
|            |   |   |   | 臺南生活美學館業務  |            |         |              |        |   |  |   |            |        |        |        |  |

本年度預算數之內容與上年度之比較如下：  
1. 人員維持費107,617千元，較上年度核實減列人事費3,192千元。  
2. 基本行政工作維持費36,938千元，較上年度增列電費等2,451千元。

本年度預算數之內容與上年度之比較如下：  
1. 美術推展工作138,132千元，較上年度減列臺灣國際紀錄片及威尼斯建築雙年展等經費29,989千元。  
2. 文化創意產業發展計畫總經費1,084,892千元，分年辦理，97至101年度已編列445,840千元，本年度續編403,638千元，較上年度減列青年藝術家培植計畫、數位藝術推展計畫及藝術數位典藏增值與應用計畫等經費27,015千元，增列現代化典藏庫房建造計畫經費211,653千元，計淨增184,638千元。  
3. 數位科技與視覺藝術共構計畫28,077千元，較上年度減列展演活動設備等經費6,436千元。

本年度預算數之內容與上年度之比較如下：  
1. 人員維持費23,520千元，較上年度核實減列人事費418千元。  
2. 基本行政工作維持費11,320千元，較上年度減列館舍整修工程等經費2,041千元。  
3. 生活美學業務推展47,687千元，較上年度減列社區生活美學及社區藝術表演推廣等經費743千元。

本年度預算數之內容與上年度之比較如下：  
1. 人員維持費24,371千元，較上年度核實減列人事費293千元。  
2. 基本行政工作維持費15,007千元，較上年度增列水電費及展場展演設備等經費1,536千元。  
3. 生活美學業務推展34,991千元，較上年度減列手冊印製等經費3,868千元。

本年度預算數之內容與上年度之比較如下：  
1. 人員維持費24,475千元，較上年度核實減列人事費



**國立臺灣美術館及所屬  
歲出機關別預算表**

經資門併計

中華民國102年度

單位：新臺幣千元

| 科 目 |   |   |   |                         | 本年度預算數 | 上年度預算數 | 本年度與上年度<br>比 | 說 明   |
|-----|---|---|---|-------------------------|--------|--------|--------------|---|
| 款   | 項 | 目 | 節 | 名 稱                     |        |        |              |   |
|     |   |   | 4 | 5361400504<br>臺東生活美學館業務 | 51,327 | 54,894 | -3,567       | <p>107千元。</p> <p>2.基本行政工作維持費26,396千元，較上年度減列委外保全、清潔及活動宣傳等經費1,527千元，增列水電費等1,845千元，計淨增318千元。</p> <p>3.生活美學業務推展23,846千元，較上年度減列國劇、國樂社訓練演出及演藝廳地板整修等經費5,500千元。</p> <p>本年度預算數之內容與上年度比較如下：</p> <p>1.人員維持23,467千元，較上年度核實減列人事費165千元。</p> <p>2.基本行政工作維持費13,031千元，較上年度減列高壓電設備汰換經費5,287千元，增列水電費及行政大樓裝設無障礙電梯等經費3,535千元，計淨減1,752千元。</p> <p>3.生活美學業務推展14,829千元，較上年度減列對國內團體之捐助等經費1,650千元。</p> |
|     |   | 4 |   | 5361409800<br>第一預備金     | 1,000  | -      | 1,000        | 本年度編列第一預備金如列數。  |

本

頁

空

白

# 附 屬 表

# 國立臺灣美術館及所屬 歲入項目說明提要表

中華民國102年度

單位：新臺幣千元

|            |                    |                       |      |     |      |       |
|------------|--------------------|-----------------------|------|-----|------|-------|
| 來源子目及細目與編號 | 0461400300<br>賠償收入 | -0461400301<br>一般賠償收入 | 預算金額 | 180 | 承辦單位 | 本館及所屬 |
|------------|--------------------|-----------------------|------|-----|------|-------|

## 歲 入 項 目 說 明

一、項目內容

廠商逾期罰款收入。

二、法令依據

依據採購契約罰則。

### 金 額 及 說 明

| 款 | 項   | 目 | 節 | 名 稱                      | 金 額 | 說 明                                     |
|---|-----|---|---|--------------------------|-----|---|
| 2 |     |   |   | 0400000000<br>罰款及賠償收入    | 180 |   |
|   | 193 |   |   | 0461400000<br>國立臺灣美術館及所屬 | 180 |   |
|   |     | 2 |   | 0461400300<br>賠償收入       | 180 |   |
|   |     |   | 1 | 0461400301<br>一般賠償收入     | 180 | 國立臺灣美術館依前三年廠商違約逾期交貨之賠償收入，估算本年度預算數180千元。 |

# 國立臺灣美術館及所屬 歲入項目說明提要表

中華民國102年度

單位：新臺幣千元

|            |                      |                      |      |       |      |       |
|------------|----------------------|----------------------|------|-------|------|-------|
| 來源子目及細目與編號 | 0561400300<br>使用規費收入 | -0561400305<br>資料使用費 | 預算金額 | 1,446 | 承辦單位 | 本館及所屬 |
|------------|----------------------|----------------------|------|-------|------|-------|

## 歲 入 項 目 說 明

一、項目內容

典藏品正片借用費、閱覽室辦證費收入暨出版品委託販售收入。

二、法令依據

1. 依據使用者付費原則(國有財產法第7條收入繳庫)。
2. 政府出版品管理辦法。

## 金 額 及 說 明

| 款 | 項   | 目 | 節 | 名 稱                      | 金 額   | 說 明   |
|---|-----|---|---|--------------------------|-------|---|
| 3 |     |   |   | 0500000000.<br>規費收入      | 1,446 |   |
|   | 211 |   |   | 0561400000<br>國立臺灣美術館及所屬 | 1,446 |   |
|   |     | 1 |   | 0561400300<br>使用規費收入     | 1,446 |   |
|   |     |   | 1 | 0561400305<br>資料使用費      | 1,446 | 1. 國立臺灣美術館典藏品正片借用費及資料中心閱覽室辦證費收入暨出版品委託販售收入，全年估計1,440千元。<br>2. 國立新竹生活美學館出售出版品收入6千元。 |

# 國立臺灣美術館及所屬 歲入項目說明提要表

中華民國102年度

單位：新臺幣千元

|            |                      |                        |      |       |      |       |
|------------|----------------------|------------------------|------|-------|------|-------|
| 來源子目及細目與編號 | 0561400300<br>使用規費收入 | -0561400312<br>場地設施使用費 | 預算金額 | 6,264 | 承辦單位 | 本館及所屬 |
|------------|----------------------|------------------------|------|-------|------|-------|

## 歲 入 項 目 說 明

一、項目內容

1. 借用宿舍員工自薪資扣回繳庫數。
2. 參觀門票收入。
3. 館舍場地出借收入

二、法令依據

1. 依據國有財產法第7條收入繳庫。
2. 國立新竹生活美學館宿舍管理要點。
3. 國立臺南生活美學館場地使用規費收費標準。
4. 國立臺東生活美學館場地租借實施要點辦理。

| 金 額 及 說 明 |     |   |   |            |       |  |  |
|-----------|-----|---|---|------------|-------|--|--|
| 款         | 項   | 目 | 節 | 名 稱        | 金 額   | 說 明  |  |
| 3         | 211 | 1 |   | 0500000000 |       |  |  |
|           |     |   |   | 規費收入       | 6,264 |  |  |
|           |     |   |   | 0561400000 |       | 6,264  |  |
|           |     |   |   | 國立臺灣美術館及所屬 |       |  |  |
|           |     |   | 1 | 0561400300 |       | 6,264  |  |
|           |     |   | 2 | 0561400312 | 6,264 |  |  |
|           |     |   |   | 場地設施使用費    | 6,264 | 1. 國立臺灣美術館場地設施收入896千元，包括借用宿舍員工自薪資扣回繳庫數96千元及辦理國際特展門票收入800千元。<br>2. 國立新竹生活美學館借用宿舍員工自薪資扣回繳庫數68千元。<br>3. 國立彰化生活美學館館舍場地外借，以全年25場次及每場次6千元估算，計列150千元。<br>4. 國立臺南生活美學館場地設施使用收入計5,000千元，包括館內出借收入4,300千元及演藝廳出借收入700千元。<br>5. 國立臺東生活美學館員工借用宿舍及本館禮堂、視聽教室、研習教室提供外界使用場地設施租借收入等計列150千元。 |  |

# 國立臺灣美術館及所屬 歲入項目說明提要表

中華民國102年度

單位：新臺幣千元

|            |                      |                    |      |        |      |       |
|------------|----------------------|--------------------|------|--------|------|-------|
| 來源子目及細目與編號 | 0561400300<br>使用規費收入 | -0561400313<br>服務費 | 預算金額 | 12,040 | 承辦單位 | 本館及所屬 |
|------------|----------------------|--------------------|------|--------|------|-------|

## 歲 入 項 目 說 明

一、項目內容

1. 辦理各項講座、研習及活動等報名費收入。
2. 辦理教育訓練報名費收入。

二、法令依據

1. 依「財務收支處理注意事項」第3條規定「先繳後支」。
2. 講座、研習及活動實施要點。

## 金 額 及 說 明

| 款 | 項   | 目 | 節 | 名 稱                      | 金 額    | 說 明   |
|---|-----|---|---|--------------------------|--------|---|
| 3 |     |   |   | 0500000000<br>規費收入       | 12,040 |   |
|   | 211 |   |   | 0561400000<br>國立臺灣美術館及所屬 | 12,040 |   |
|   |     | 1 |   | 0561400300<br>使用規費收入     | 12,040 |   |
|   |     |   | 3 | 0561400313<br>服務費        | 12,040 | <ol style="list-style-type: none"> <li>1. 國立臺灣美術館辦理美術研習收入150千元，全數撥充作為美育推廣活動等經費之用。</li> <li>2. 國立新竹生活美學館辦理各項講座、研習及活動等報名費收入10千元。</li> <li>3. 國立彰化生活美學館舉辦學術服務及寫生比賽收入計2,120千元。</li> <li>4. 國立臺南生活美學館辦理各項藝文及長青班研習報名費收入8,560千元。</li> <li>5. 國立臺東生活美學館辦理生活美學研習教育訓練報名費收入1,200千元。</li> </ol> |

# 國立臺灣美術館及所屬 歲入項目說明提要表

中華民國102年度

單位：新臺幣千元

|            |                    |                    |      |       |      |       |
|------------|--------------------|--------------------|------|-------|------|-------|
| 來源子目及細目與編號 | 0761400100<br>財產孳息 | -0761400105<br>權利金 | 預算金額 | 2,760 | 承辦單位 | 本館及所屬 |
|------------|--------------------|--------------------|------|-------|------|-------|

## 歲 入 項 目 說 明

一、項目內容

國立臺灣美術館委外經營權利金收入。

二、法令依據

依促參法第8條規定委託民間機構營運並繳交權利金（奉文建會98.8.26文壹字第0983401926號函及文建會99.6.11文壹字第0993011732號函核准）。

| 金 額 及 說 明 |     |   |   |                          |       |   |
|-----------|-----|---|---|--------------------------|-------|---|
| 款         | 項   | 目 | 節 | 名 稱                      | 金 額   | 說 明   |
| 4         |     |   |   | 0700000000<br>財產收入       | 2,760 |   |
|           | 207 |   |   | 0761400000<br>國立臺灣美術館及所屬 | 2,760 |   |
|           |     |   | 1 | 0761400100<br>財產孳息       | 2,760 |   |
|           |     |   | 1 | 0761400105<br>權利金        | 2,760 | 國立臺灣美術館權利金收入2,760千元，包括：<br>1. 國立臺灣美術館委外經營咖啡廳、餐飲販賣部權利金收入1,430千元。<br>2. 國立臺灣美術館停車場委外經營權利金收入繳庫，預估500千元。<br>3. 國立臺灣美術館精品店場地委外經營權利金收入繳庫，預估830千元。 |



**國立臺灣美術館及所屬  
歲出計畫提要及分支計畫概況表**

經資門併計

中華民國102年度

單位：新臺幣千元

|           |                 |      |         |
|-----------|-----------------|------|---------|
| 工作計畫名稱及編號 | 5361400100 一般行政 | 預算金額 | 144,555 |
|-----------|-----------------|------|---------|

計畫內容：

一般經常性行政業務。

預期成果：

適切支援各業務單位，加強計畫與作業效能。

| 分支計畫及用途別科目      | 預算金額    | 承辦單位    | 說明   |
|-----------------|---------|---------|--|
| 01 人員維持         | 107,617 | 國立臺灣美術館 | 國立臺灣美術館預算員額120人，包括職員55人、技工（含守衛工、司機）34人、工友6人、約僱25人，依規定編列人事費107,617千元。   |
| 0100 人事費        | 107,617 |         |  |
| 0103 法定編制人員待遇   | 42,867  |         |  |
| 0104 約聘僱人員待遇    | 10,103  |         |  |
| 0105 技工及工友待遇    | 15,840  |         |  |
| 0111 獎金         | 14,575  |         |  |
| 0121 其他給與       | 2,104   |         |  |
| 0131 加班值班費      | 6,060   |         |  |
| 0142 退休退職給付     | 2,035   |         |  |
| 0143 退休離職儲金     | 5,111   |         |  |
| 0151 保險         | 8,922   |         |  |
| 02 基本行政工作維持     | 36,938  | 國立臺灣美術館 | 本計畫共需經費36,938千元，其內容如下：<br>1.員工教育訓練費，計列240千元。<br>2.水費600千元、電費17,651千元，合共18,251千元。<br>3.電話費（含網路）1,302千元、郵資450千元，合共1,752千元。<br>4.倉儲租金，計列360千元。<br>5.公務車強制責任險23千元。<br>6.館舍建物及辦公設備之火險及公共意外責任險暨財產保險，計列208千元。<br>7.辦公房舍修繕費，計列871千元。<br>8.繳交車輛牌照稅23千元、車輛燃料費及其他規費60千元，合共83千元。<br>9.文具用品，計列493千元。<br>10.律師諮詢費及員工在職訓練外聘講座鐘點費等，計列200千元。<br>11.公務車養護費77千元，油料費129千元，辦公器具維護費80千元，合共286千元。<br>12.接洽公務之差旅費及運費，計列500千元。<br>13.館舍、宿舍環境清潔消毒(含勞務承攬9人計3,052千元)，計列4,468千元。<br>14.園區綠化清潔及雕塑品維護費(含勞務承攬8人計2,712千元)，計列4,162千元。<br>15.機電設施維護費，計列3,040千元。<br>16.行政資訊管理系統及電腦維護費，計列538千元。 |
| 0200 業務費        | 35,988  |         |  |
| 0201 教育訓練費      | 240     |         |  |
| 0202 水電費        | 18,251  |         |  |
| 0203 通訊費        | 1,752   |         |  |
| 0215 資訊服務費      | 538     |         |  |
| 0219 其他業務租金     | 360     |         |  |
| 0221 稅捐及規費      | 83      |         |  |
| 0231 保險費        | 231     |         |  |
| 0250 按日按件計資酬金   | 200     |         |  |
| 0271 物品         | 622     |         |  |
| 0279 一般事務費      | 9,012   |         |  |
| 0282 房屋建築養護費    | 871     |         |  |
| 0283 車輛及辦公器具養護費 | 157     |         |  |
| 0284 設施及機械設備養護費 | 3,040   |         |  |
| 0291 國內旅費       | 450     |         |  |
| 0294 運費         | 50      |         |  |
| 0299 特別費        | 131     |         |  |
| 0300 設備及投資      | 184     |         |  |
| 0319 雜項設備費      | 184     |         |  |
| 0400 獎補助費       | 766     |         |  |
| 0454 差額補貼       | 610     |         |  |

**國立臺灣美術館及所屬  
歲出計畫提要及分支計畫概況表**

經資門併計

中華民國102年度

單位：新臺幣千元

| 工作計畫名稱及編號  | 5361400100 一般行政 | 預算金額 | 144,555  |
|------------|-----------------|------|--|
| 分支計畫及用途別科目 | 預算金額            | 承辦單位 | 說 明  |
| 0475 獎勵及慰問 | 156             |      | 元。<br>17. 員工文康活動費300千元，守衛小隊服裝費82千元，合共382千元。<br>18. 首長特別費，計列131千元。<br>19. 退休教育人員優惠存款利息補貼，計列610千元。<br>20. 退休員工三節慰問金，計列156千元。<br>21. 購置辦公室雜項設備等，計列184千元。（資本門） |

**國立臺灣美術館及所屬  
歲出計畫提要及分支計畫概況表**

經資門併計

中華民國102年度

單位：新臺幣千元

|           |                   |      |         |
|-----------|-------------------|------|---------|
| 工作計畫名稱及編號 | 5361400201 美術推廣業務 | 預算金額 | 569,847 |
|-----------|-------------------|------|---------|

|  |  |
|--|--|
| <p>計畫內容：</p> <ol style="list-style-type: none"> <li>1. 舉辦臺灣美術相關研究與出版。</li> <li>2. 規劃辦理以臺灣美術發展為主軸的各類型展覽。</li> <li>3. 引進國外視覺藝術新知、推介國內藝術家參與國際藝壇。</li> <li>4. 厚植藝術作品蒐藏、藏品維護保存與多元應用。</li> <li>5. 以美術文化資產，推動文化平權與藝術教育發展。</li> <li>6. 推動文化創意產業發展計畫。</li> <li>7. 辦理數位科技與視覺藝術共構計畫。</li> </ol> | <p>預期成果：</p> <ol style="list-style-type: none"> <li>1. 提升國民藝術創作與欣賞質能，培育視覺藝術人才，保存國內現存的重要美術作品。</li> <li>2. 保存美術文化財產、激勵現代美術創作、培養國民美術素養、提高國民生活品質、並促進世界美術交流。</li> <li>3. 形塑臺灣美術特色及呈顯藝術多元性成就。</li> <li>4. 獎勵推廣及扶植青年藝術創作，提供貼近大眾生活展示平台，落實青年藝術創意產業普及化。</li> <li>5. 結合國內科技藝術機構及藝文創意團體，提供國內數位藝術創作者更開闊而多元的發展環境。</li> </ol> |
|--|--|

| 分支計畫及用途別科目      | 預算金額    | 承辦單位    | 說明   |
|-----------------|---------|---------|--|
| 01 美術推展工作       | 138,132 | 國立臺灣美術館 | 本計畫共需經費138,132千元(資本門34,120千元)，其內容如下：   |
| 0200 業務費        | 99,512  |         | 1. 以美術文化資產為主軸，辦理美術推展工作，編列102,827千元，包括：   |
| 0201 教育訓練費      | 153     |         | (1) 辦理美術學術研究資料收集、出版研究論文集、臺灣美術季刊、臺灣美術學術論壇及臺灣美術知識庫-圖檔數位化整合建置等(含臨時人員1人薪資700千元)，計列6,248千元。 |
| 0203 通訊費        | 760     |         | (2) 辦理常設展、主題規劃展、邀請展、申請展、全國美術展、版印年畫徵件及展覽宣傳廣告等費用(含辦理女性藝術家展覽3,000千元)，計列21,210千元。          |
| 0215 資訊服務費      | 1,620   |         | (3) 辦理典藏品保險、維護、保護盒製作、藝術品購藏審查；出版典藏目錄、典藏品點檢作業、庫房環境維護等，計列4,244千元。                         |
| 0219 其他業務租金     | 1,404   |         | (4) 辦理美術資產保存及應用業務之作品修復、購置維護材料、藏品圖像數位化與資料庫維運、典藏品應用與保存等，共計列3,872千元。                      |
| 0231 保險費        | 3,600   |         | (5) 辦理資料中心讀者服務及美術圖書與非書資料管理、國立臺灣美術館出版品國際交流及知識管理系統等相關業務費用，計列2,235千元。                     |
| 0249 臨時人員酬金     | 700     |         | (6) 網路設備、伺服器軟硬體、網站及各項資訊管理系統維護，電腦耗材購置，網站資料翻譯等費用，共計1,863千元。                              |
| 0250 按日按件計資酬金   | 4,300   |         | (7) 展場執勤及園區巡邏暨大門服務台等委外人力，包括派遣15人、勞務承攬38人(含假  |
| 0261 國際組織會費     | 36      |         |  |
| 0262 國內組織會費     | 10      |         |  |
| 0271 物品         | 14,127  |         |  |
| 0279 一般事務費      | 61,979  |         |  |
| 0284 設施及機械設備養護費 | 1,263   |         |  |
| 0291 國內旅費       | 2,000   |         |  |
| 0292 大陸地區旅費     | 320     |         |  |
| 0293 國外旅費       | 540     |         |  |
| 0294 運費         | 6,500   |         |  |
| 0295 短程車資       | 200     |         |  |
| 0300 設備及投資      | 34,120  |         |  |
| 0304 機械設備費      | 1,500   |         |  |
| 0306 資訊軟硬體設備費   | 664     |         |  |
| 0319 雜項設備費      | 31,956  |         |  |
| 0400 獎補助費       | 4,500   |         |  |
| 0475 獎勵及慰問      | 4,500   |         |  |

**國立臺灣美術館及所屬  
歲出計畫提要及分支計畫概況表**

經資門併計

中華民國102年度

單位：新臺幣千元

| 工作計畫名稱及編號  | 5361400201 美術推廣業務 | 預算金額 | 569,847   |
|------------|-------------------|------|---|
| 分支計畫及用途別科目 | 預算金額              | 承辦單位 | 說 明   |
|            |                   |      | <p>日7人)所需薪資等，計列20,000千元。</p> <p>(8)辦理「美術家傳記叢書計畫」：以臺灣藝術界的前輩美術家為對象，涵蓋視覺藝術諸領域，俾累積臺灣美術資產；「資深藝術家影音紀錄片計畫」：為建立臺灣資深藝術家影像紀錄，收集各藝術家畢生成就事跡、圖像文獻，拍攝紀錄影片，透過媒體傳播，增進國人對於臺灣藝術家及美術發展的認識，並製作光碟分送相關機關學校作為充實藝術欣賞之教材。兩項計畫費用計列7,200千元。</p> <p>(9)辦理個人電腦及週邊設備汰換及套裝軟體升級等，計需664千元。(資本門)</p> <p>(10)從美術史發展脈絡體系及透過年度重要展覽蒐藏臺灣及亞洲重要藝術家作品，計列27,000千元〔含女性藝術家作品購藏2,000千元〕。(資本門)</p> <p>(11)購置中外文美術期刊、圖書資料等充實資料中心美術資源，及國立臺灣美術館知識管理系統建置，計列2,691千元。(資本門)</p> <p>(12)購置電子資源、多媒體資料、紀錄片、美術文獻等，計列1,100千元。(資本門)</p> <p>(13)辦理全國美術展覽，公開徵選作品，得獎作品獎金，計列3,500千元。</p> <p>(14)辦理版印年畫徵選，計列獎金1,000千元。</p> <p>2. 配合7835文化發展計畫，推動文化平權，提供現代美術館創意休閒環境，並規劃辦理分齡分眾等美術教育推廣活動，編列11,945千元，包括：</p> <p>(1)鼓勵民眾善用美術館資源，培養藝術欣賞涵養，辦理藝術講座及導賞學習活動，計列800千元。</p> <p>(2)藝術向下扎根，設置兒童遊戲室，辦理美術相關親子活動1,200千元，規劃兒童繪本區延伸閱讀等活動750千元，合共1,950千元。</p> |

**國立臺灣美術館及所屬  
歲出計畫提要及分支計畫概況表**

經資門併計

中華民國102年度

單位：新臺幣千元

| 工作計畫名稱及編號     | 5361400201 美術推廣業務 | 預算金額    | 569,847   |
|---------------|-------------------|---------|---|
| 分支計畫及用途別科目    | 預算金額              | 承辦單位    | 說 明   |
| 02 文化創意產業發展計畫 | 403,638           | 國立臺灣美術館 | <p>(3)辦理國小學童、青少年及大專院校生藝術教育推廣活動，計列1,350千元（其中收支併列150千元）。</p> <p>(4)藝術資源分享，辦理弱勢族群與偏遠地區學生邀約活動，計列680千元。</p> <p>(5)配合重要節慶，辦理美術家聯誼及多元之生活美學推廣活動，計列2,700千元。</p> <p>(6)藉由教育活動詮釋藝術內涵，辦理義工培訓及教師與藝文相關人員研習活動等，計列1,800千元。</p> <p>(7)建置現代美術館創意休閒環境，辦理館舍及園區設施改善1,000千元，購置演講廳、展覽室及美術研習教室相關設備1,265千元，購置兒童繪本圖書及互動裝置400千元，合共2,665千元。（資本門）</p> <p>3.全球佈局行動方案，引進國外視覺藝術新知，推介國內藝術家進軍國際藝壇，編列23,360千元，包括：</p> <p>(1)辦理亞洲藝術雙年展、兩岸交流展，及赴韓國首爾美術館辦理臺灣當代藝術展等國際藝術交流展，計列22,500千元。</p> <p>(2)赴韓國辦理臺灣當代藝術展出國旅費25千元，辦理2013亞洲藝術雙年展選件出國旅費154千元，辦理國際性雙年展訪察歐洲地區重要雙年展活動出國旅費253千元，參加亞洲美術館長會議出國旅費108千元，合共540千元。</p> <p>(3)辦理2013海峽兩岸當代藝術展，赴大陸地區旅費，計列320千元。</p> <p>本計畫為「愛臺12建設-智慧臺灣」項下之文化創意產業發展計畫，奉行政院99年10月7日院臺文字第0990056023號函修正，辦理「青年藝術家培植計畫」、「數位藝術推展計畫」、「藝術數位典藏加值與應用計畫」及「現代化典藏庫房建造計畫」。總經費1,084,892千元，分年辦理，97至101年度已編列445,840千元，本年度續編403,638千元(資本門387,653千元)，其內容如下：</p> <p>1.青年藝術家培植計畫，計列12,000千元，包括</p> |
| 0200 業務費      | 15,985            |         |   |
| 0202 水電費      | 485               |         |   |
| 0203 通訊費      | 600               |         |   |
| 0212 權利使用費    | 50                |         |   |
| 0215 資訊服務費    | 300               |         |   |
| 0219 其他業務租金   | 150               |         |   |
| 0231 保險費      | 450               |         |   |

**國立臺灣美術館及所屬  
歲出計畫提要及分支計畫概況表**

經資門併計

中華民國102年度

單位：新臺幣千元

| 工作計畫名稱及編號     | 5361400201 美術推廣業務 | 預算金額 | 569,847   |
|---------------|-------------------|------|---|
| 分支計畫及用途別科目    | 預算金額              | 承辦單位 | 說 明   |
| 0249 臨時人員酬金   | 2,800             |      | ：   |
| 0250 按日按件計資酬金 | 400               |      | (1)辦理青年藝術家展覽及推廣活動等，計列1,500千元。   |
| 0271 物品       | 2,600             |      | (2)購藏之青年藝術品數位化、裝裱、保護盒等製作與維護專業用材料費等，計列1,500千元。   |
| 0279 一般事務費    | 7,410             |      | (3)購藏評審會議委員審查費、交通費、會議雜支等300千元。  |
| 0291 國內旅費     | 310               |      | (4)出版青年藝術作品專輯翻譯與編印費及DVD片製作等200千元。   |
| 0294 運費       | 350               |      | (5)辦理徵件相關之作品保險、宣傳廣告、包裝運輸、作品整理佈置、通訊費、收退件差旅費等300千元。   |
| 0295 短程車資     | 80                |      | (6)本計畫執行維運之派遣2人所需薪資等，計列1,200千元。   |
| 0300 設備及投資    | 387,653           |      | (7)辦理公開徵件與配合畫廊博覽會及規畫展等購藏青年藝術家作品計列7,000千元。(資本門)  |
| 0302 房屋建築及設備費 | 235,000           |      | 2.數位藝術推展計畫，計列7,985千元，包括：  |
| 0304 機械設備費    | 21,966            |      | (1)「數位創意資源中心」營運水電費，計列485千元。   |
| 0319 雜項設備費    | 130,687           |      | (2)辦理本計畫及相關展覽、教育、研究活動等所需臨時人員及委外人力，包含臨時人員4人所需薪資列2,800千元；勞務承攬2人所需薪資等列800千元，合計3,600千元。                                     |
|               |                   |      | (3)籌辦各項數位藝術展覽、演出、工作坊、教育活動等所需之策畫、空間規劃、佈置、宣傳、廣告、印刷、清潔等，及辦理國際交流展國內藝術家機票食宿與接待外賓之機票、食宿費等相關費用，「數位藝術知識與創作流通平台」網站維運等，計列3,900千元。 |
|               |                   |      | 3.藝術數位典藏增值與應用計畫，計列3,000千元，包括：   |
|               |                   |      | (1)數位內容創新增值：充實本館典藏品圖像數位化與臺灣美術數位內容應用推廣之網站擴充及維護，擴大數位授權應用與服務民眾的面向，本項經費500千元。   |

**國立臺灣美術館及所屬  
歲出計畫提要及分支計畫概況表**

經資門併計

中華民國102年度

單位：新臺幣千元

| 工作計畫名稱及編號        | 5361400201 美術推廣業務 | 預算金額    | 569,847  |
|------------------|-------------------|---------|--|
| 分支計畫及用途別科目       | 預算金額              | 承辦單位    | 說明   |
| 03 數位科技與視覺藝術共構計畫 | 28,077            | 國立臺灣美術館 | <p>(2)數位內容應用開發：利用品牌與跨領域合作策略，辦理典藏品衍生加值產品開發製作及品牌型塑，參與文創博覽會發表等事項，本項經費2,000千元。</p> <p>(3)藝術生活美學推廣：辦理藝術生活美學推廣活動及行銷等，本項經費200千元。</p> <p>(4)辦理徵件評審、宣傳廣告、包裝運輸、收退件、開幕及著作財產權授權律師諮詢費與審查費等，計列300千元。</p> <p>4.辦理現代化典藏庫房建造計畫380,653千元，包括：</p> <p>(1)典藏庫擴建主體工程、隔震工程、建築師酬金、工程管理費及工程預備金等，計列235,000千元。(資本門)</p> <p>(2)現代化典藏保存設備充實計畫：包括保存設備建置工程80,561千元、數位攝影室與安全環控建置工程等21,966千元、修復室等相關設備37,126千元、及公共藝術6,000千元等，計列145,653千元。(資本門)</p> <p>本計畫以創造數位科技與視覺藝術的跨界結盟機制、培育數位藝術相關專業人才、建構臺灣與國際的交流網絡，提升臺灣數位藝術的能見度為工作主軸，共需經費28,077千元（資本門1,000千元），其內容如下：</p> |
| 0200 業務費         | 22,252            |         |  |
| 0202 水電費         | 1,455             |         | 1.執行本計畫運用相關空間所需使用水電費，計列1,455千元。  |
| 0203 通訊費         | 150               |         | 2.聯繫相關人員所需通訊費用，計列150千元。  |
| 0215 資訊服務費       | 800               |         | 3.數位科技設備維修、租賃等，計列800千元。  |
| 0219 其他業務租金      | 500               |         | 4.數位藝術創作或展演所需相關器材租賃，計列500千元。   |
| 0231 保險費         | 800               |         | 5.相關業務活動人員及設備保險，計列800千元。   |
| 0249 臨時人員酬金      | 800               |         | 6.辦理本計畫及相關展覽、教育、研究活動臨時人員1人所需薪資等，計列800千元。   |
| 0250 按日按件計資酬金    | 950               |         | 7.辦理展演及推廣教育活動邀請專家學者等人員費用，計列950千元。  |
| 0271 物品          | 600               |         | 8.辦理數位藝術各項展演、教育活動所需購置之材料與物品費，計列600千元。  |
| 0279 一般事務費       | 15,897            |         |  |
| 0291 國內旅費        | 200               |         |  |
| 0295 短程車資        | 100               |         |  |
| 0300 設備及投資       | 1,000             |         |  |
| 0306 資訊軟硬體設備費    | 1,000             |         |  |
| 0400 獎補助費        | 4,825             |         |  |
| 0476 其他補助及捐助     | 4,825             |         |  |

**國立臺灣美術館及所屬  
歲出計畫提要及分支計畫概況表**

經資門併計

中華民國102年度

單位：新臺幣千元

| 工作計畫名稱及編號  | 5361400201 美術推廣業務 | 預算金額 | 569,847  |
|------------|-------------------|------|--|
| 分支計畫及用途別科目 | 預算金額              | 承辦單位 | 說明   |
|            |                   |      | 9. 辦理各項科技與藝術展演、教育活動等一般事務費，計列12,497千元。<br>10. 協助辦理展演活動委外人力，包括派遣5人、勞務承攬2人所需薪資等，計列3,400千元。<br>11. 外聘委員及藝術家參與國內數位藝術活動旅費及短程車資，計列300千元。<br>12. 相關網站及充實數位藝術展演活動所需軟硬體設備等，計列1,000千元。（資本門）<br>13. 辦理國內外技術與藝術人才交流計畫，補助國內藝術家至國外重要藝術機構駐點見習等機票食宿補助費，及國內外跨界創作補助專案等，計列4,825千元。 |



**國立臺灣美術館及所屬  
歲出計畫提要及分支計畫概況表**

經資門併計

中華民國102年度

單位：新臺幣千元

|           |                      |      |        |
|-----------|----------------------|------|--------|
| 工作計畫名稱及編號 | 5361400501 新竹生活美學館業務 | 預算金額 | 82,527 |
|-----------|----------------------|------|--------|

計畫內容：

1. 辦理服務範圍九縣市（臺北市、宜蘭縣、基隆市、新北市、桃園縣、新竹縣、新竹市、苗栗縣及連江縣）內具區域特色之社區文化（原住民、港都、離島…等）活動之推廣、調查、研究、編輯及出版工作，並培育社區口述歷史之人才，建立社區素人記憶資料庫。
2. 價值產值化計畫：辦理服務範圍內社區微型產業及臺灣寶玉石文化創意產業之推廣、輔導工作，協助創新設計及人才培育，以提升產業價值。
3. 7835文化發展計畫：辦理校園及基層演出活動，透過分級獎助團隊進入校園及社區，將藝術活動與社區結合，達成村村有藝文目標並凝聚社區意識，並輔導九縣市社區成立藝文社團並辦理分區成果發表會。
4. 建立藝術作品行銷推廣平台，拓廣書畫藝術欣賞人口，更能成為文創產業實際推動案例，並建立雲端賞析、購物平台、建置本土書畫藝術資料及研究中心等。

預期成果：

1. 深耕服務範圍九縣市區域特色和族群文化底蘊，發掘及營造自身生活特色之美，為社區文化保存及社區生活美學紮根佈樁。
2. 價值產值化計畫：以文化激發創意，促成具有地方特色之文化創意產業發展，協助開創地方產業品牌提升產業價值，創造臺灣新形象。
3. 7835文化發展計畫：深耕服務範圍九縣市各村落發展藝文，重點培育本土文化優勢，鼓勵精緻提升，原創蓬勃，每年至少服務100個村落為目標，輔導成立合唱、讀書會等200個社區團隊，提升民眾美感經驗及公民美學的學習環境，落實藝術向下扎根，達成全民均享文化公民權目標。
4. 建立藝術作品行銷推廣平台，服務全國書畫愛好者，推動書畫有價之觀念，入選作品拍售率70%。

| 分支計畫及用途別科目    | 預算金額   | 承辦單位      | 說明   |
|---------------|--------|-----------|--|
| 01 人員維持       | 23,520 | 國立新竹生活美學館 | 國立新竹生活美學館預算員額23人，包括職員19人、技工2人及工友2人，依規定編列人事費23,520千元。 |
| 0100 人事費      | 23,520 |           |  |
| 0103 法定編制人員待遇 | 14,207 |           |  |
| 0105 技工及工友待遇  | 1,627  |           |  |
| 0111 獎金       | 3,357  |           |  |
| 0121 其他給與     | 368    |           |  |
| 0131 加班值班費    | 910    |           |  |
| 0143 退休離職儲金   | 1,413  |           |  |
| 0151 保險       | 1,638  |           |  |
| 02 基本行政工作維持   | 11,320 | 國立新竹生活美學館 |  |
| 0200 業務費      | 8,370  |           |  |
| 0201 教育訓練費    | 160    |           |  |
| 0202 水電費      | 926    |           |  |
| 0203 通訊費      | 700    |           |  |
| 0211 土地租金     | 8      |           |  |
| 0215 資訊服務費    | 84     |           |  |
| 0219 其他業務租金   | 150    |           |  |
| 0221 稅捐及規費    | 18     |           |  |
| 0231 保險費      | 38     |           |  |
| 0250 按日按件計資酬金 | 100    |           |  |
| 0271 物品       | 514    |           |  |

**國立臺灣美術館及所屬  
歲出計畫提要及分支計畫概況表**

經資門併計

中華民國102年度

單位：新臺幣千元

| 工作計畫名稱及編號       | 5361400501 新竹生活美學館業務 | 預算金額      | 82,527   |
|-----------------|----------------------|-----------|--|
| 分支計畫及用途別科目      | 預算金額                 | 承辦單位      | 說 明  |
| 0279 一般事務費      | 4,569                |           | 10.車輛油料及辦公物品等費用，計列514千元。   |
| 0282 房屋建築養護費    | 448                  |           | 11.保全服務費、辦公室美化、清潔、環境佈置   |
| 0283 車輛及辦公器具養護費 | 46                   |           | 、員工健康檢查、文康活動費、業務聯繫、接待、協調、印刷費及一般庶務支出等，計列3,069千元。  |
| 0284 設施及機械設備養護費 | 200                  |           | 12.協助辦理事務業務委外人力3人所需薪資等，計列1,500千元。  |
| 0291 國內旅費       | 300                  |           | 13.房屋建築養護、維修費，計列448千元。   |
| 0294 運費         | 10                   |           | 14.汽機車養護費及辦公器具保養費，計列46千元。  |
| 0299 特別費        | 99                   |           | 15.飲水機保養、電話保養、影印機保養及雜項設施維護等，計列200千元。   |
| 0300 設備及投資      | 2,854                |           | 16.因公所需國內差旅費，計列300千元。  |
| 0302 房屋建築及設備費   | 1,814                |           | 17.公物運費，計列10千元。  |
| 0306 資訊軟硬體設備費   | 180                  |           | 18.首長特別費，計列99千元。   |
| 0319 雜項設備費      | 860                  |           | 19.館舍整修費用，計列1,814千元。(資本門)  |
| 0400 獎補助費       | 96                   |           | 20.購置各項行政用資訊設備及軟體，計列180千元。(資本門)  |
| 0475 獎勵及慰問      | 96                   |           | 21.購置展覽用展示設備、圖書設備、辦理畫冊蒐集中心所需事務設備、防護設備及典藏品等，計列860千元。(資本門)   |
|                 |                      |           | 22.退休員工三節慰問金，計列96千元。   |
| 03 生活美學業務推展     | 47,687               | 國立新竹生活美學館 | 本項計畫共需經費47,687千元，其內容如下：<br>1.價值產值化計畫：編列2,620千元，包括：<br>(1)辦理各項活動參加人員保險費，計列20千元。<br>(2)邀請專家學者出席費，相關業務評鑑人員之評審費或評鑑費，辦理講習、訓練、座談會、說明會等講師鐘點費等，計列50千元。<br>(3)辦理地方特色產業輔導計畫、臺灣寶玉石文化創意產業推動計畫，各項文宣品等印刷與製作、各項活動公關媒體宣傳、文化創意衍生品製作等費用，計列2,500千元。<br>(4)因公所需國內出差旅費，計列50千元。<br>2.7835文化發展計畫：編列40,783千元，包括：<br>(1)辦理人才培育、系列講座、研習活動、展覽活動等各項活動所需器材租用費，計列5 |
| 0200 業務費        | 41,507               |           |  |
| 0219 其他業務租金     | 50                   |           |  |
| 0231 保險費        | 400                  |           |  |
| 0250 按日按件計資酬金   | 2,192                |           |  |
| 0262 國內組織會費     | 36                   |           |  |
| 0271 物品         | 150                  |           |  |
| 0279 一般事務費      | 37,625               |           |  |
| 0291 國內旅費       | 646                  |           |  |
| 0292 大陸地區旅費     | 58                   |           |  |
| 0294 運費         | 350                  |           |  |
| 0400 獎補助費       | 6,180                |           |  |
| 0437 對國內團體之捐助   | 5,700                |           |  |
| 0475 獎勵及慰問      | 180                  |           |  |
| 0476 其他補助及捐助    | 300                  |           |  |

**國立臺灣美術館及所屬  
歲出計畫提要及分支計畫概況表**

經資門併計

中華民國102年度

單位：新臺幣千元

| 工作計畫名稱及編號  | 5361400501 新竹生活美學館業務 | 預算金額 | 82,527  |
|------------|----------------------|------|---|
| 分支計畫及用途別科目 | 預算金額                 | 承辦單位 | 說 明   |
|            |                      |      | <p>0千元。</p> <p>(2)辦理各項研習活動、展覽活動、講座等作品及人員保險費，計列300千元。</p> <p>(3)辦理人才培育、系列講座、研習活動、展覽活動、講習訓練、座談會、說明會等各項活動所需邀請專家學者出席費、講座鐘點費、演出費及稿費等，計列1,842千元。</p> <p>(4)購置各項活動業務所需消耗品或非消耗品等，計列50千元。</p> <p>(5)辦理藝術行銷推廣活動、表演藝術團隊校園巡演、村村有藝文、馬祖書畫交流、美學主題展、火金姑電影院、新竹生活美學饗宴、表演藝術團隊巡迴基層演出、舞躍大地舞蹈創作比賽，藝文活動海報、畫冊、簡介、請柬、手冊、講義等各項文宣品印刷及製作，各項活動公關媒體宣傳費等費用，計列31,895千元。</p> <p>(6)因公所需國內出差旅費，計列296千元。</p> <p>(7)展覽物品、公物運費，計列350千元。</p> <p>(8)補助國內團體辦理生活美學推廣活動、社區藝文展覽、生活美學講座與講習、社區文化、特色產業、文化創意產業及社區藝術表演等費用，計列5,700千元。</p> <p>(9)美術展覽申請補助等費用，計列300千元。</p> <p>3.推廣生活美學與藝術展覽等業務：編列1,490千元，包括：</p> <p>(1)辦理志工保險費及各項研習活動、展覽活動、講座等作品及人員保險費，計列50千元。</p> <p>(2)參加國內藝術團體專業組織或學術團體等會費，計列10千元。</p> <p>(3)辦理志工甄選訓練等費用，計列230千元。</p> <p>(4)協助辦理推動社區展覽活動委外人力2人所需薪資等，計列1,000千元。</p> <p>(5)因公所需（含志工參與公務活動）國內出差旅費，計列200千元。</p> <p>4.辦理社區生活美學及社區藝術表演推廣等業務：編列2,794千元，包括：</p> |

**國立臺灣美術館及所屬  
歲出計畫提要及分支計畫概況表**

經費門併計

中華民國102年度

單位：新臺幣千元

| 工作計畫名稱及編號  | 5361400501 新竹生活美學館業務 | 預算金額 | 82,527  |
|------------|----------------------|------|---|
| 分支計畫及用途別科目 | 預算金額                 | 承辦單位 | 說 明   |
|            |                      |      | (1)辦理志工保險費及各項活動參加人員保險費，計列30千元。<br>(2)邀請專家學者出席費，相關業務評鑑人員之評審費或評鑑費，辦理講習、訓練、座談會、說明會等講師鐘點費，本館刊物稿費等，計列300千元。<br>(3)參加國內社區文化特色產業及表演藝術等專業組織或學術團體會費，計列26千元。<br>(4)各項活動用文具紙張、用品、材料、訂閱公務用期刊報紙等消耗品、非消耗品，計列100千元。<br>(5)館訊、海報及各項文宣品等印刷與製作，各項活動公關媒體宣傳，辦理志工訓練、口述歷史計畫等費用，計列500千元。<br>(6)協助辦理生活美學業務委外人力3人所需薪資等，計列1,500千元。<br>(7)因公所需（含志工參與公務活動）國內出差旅費，計列100千元。<br>(8)赴內蒙古等地區藝術機構參訪考察旅費，計列58千元。<br>(9)為推動業務辦理競賽而發給之獎勵金，計列180千元。 |

**國立臺灣美術館及所屬  
歲出計畫提要及分支計畫概況表**

經資門併計

中華民國102年度

單位：新臺幣千元

|           |                      |      |        |
|-----------|----------------------|------|--------|
| 工作計畫名稱及編號 | 5361400502 彰化生活美學館業務 | 預算金額 | 74,369 |
|-----------|----------------------|------|--------|

計畫內容：

推展中部四縣市各項文化活動、藝術展演、傳統技藝、社區營造、創意產業、社造人才培訓及社會教育等活動。

預期成果：

預計於中部四縣市地區，落實文化扎根、強化文化公民之觀念，並推展生活美學運動。

| 分支計畫及用途別科目      | 預算金額   | 承辦單位      | 說明   |
|-----------------|--------|-----------|--|
| 01 人員維持         | 24,371 | 國立彰化生活美學館 | 彰化生活美學館預算員額22人，包括職員19人、技工1人及工友2人，依規定編列人事費24,371千元。   |
| 0100 人事費        | 24,371 |           |  |
| 0103 法定編制人員待遇   | 14,645 |           |  |
| 0105 技工及工友待遇    | 1,144  |           |  |
| 0111 獎金         | 3,350  |           |  |
| 0121 其他給與       | 360    |           |  |
| 0131 加班值班費      | 1,260  |           |  |
| 0142 退休退職給付     | 423    |           |  |
| 0143 退休離職儲金     | 1,512  |           |  |
| 0151 保險         | 1,677  |           |  |
| 02 基本行政工作維持     | 15,007 | 國立彰化生活美學館 | 本計畫共需經費15,007千元，其內容如下：<br>1. 員工教育訓練費，計列150千元。<br>2. 本館水電費，計列5,022千元。<br>3. 郵電等通訊費461千元及公文系統等資訊服務費10千元，合共471千元。<br>4. 汽車燃料使用費、牌照稅及土地房屋規費等，計列200千元。<br>5. 館舍公共安全及火災地震等保險費，計列220千元。<br>6. 車輛油料費79千元；辦公物品等188千元，合共267千元。<br>7. 外包清潔、保全、庭園養護及文康活動費、環保廢棄物處理費等一般事務費，計列4,466千元。<br>8. 房屋建築養護費，計列1,195千元。<br>9. 辦公器具養護費計18千元；車輛養護費30千元；設施與機械設備等養護費218千元，合共266千元。<br>10. 國內出差旅費及運費等，計列120千元。<br>11. 首長特別費99千元。<br>12. 改善現有設施(省電節水設施)及展演場所需設備2,044千元，另購置辦公事務所需相關設備332千元，合共2,376千元。(資本門)<br>13. 購置公務機車1輛計列63千元。(資本門) |
| 0200 業務費        | 12,476 |           |  |
| 0201 教育訓練費      | 150    |           |  |
| 0202 水電費        | 5,022  |           |  |
| 0203 通訊費        | 461    |           |  |
| 0215 資訊服務費      | 10     |           |  |
| 0221 稅捐及規費      | 200    |           |  |
| 0231 保險費        | 220    |           |  |
| 0271 物品         | 267    |           |  |
| 0279 一般事務費      | 4,466  |           |  |
| 0282 房屋建築養護費    | 1,195  |           |  |
| 0283 車輛及辦公器具養護費 | 48     |           |  |
| 0284 設施及機械設備養護費 | 218    |           |  |
| 0291 國內旅費       | 100    |           |  |
| 0294 運費         | 20     |           |  |
| 0299 特別費        | 99     |           |  |
| 0300 設備及投資      | 2,439  |           |  |
| 0304 機械設備費      | 2,044  |           |  |
| 0305 運輸設備費      | 63     |           |  |
| 0319 雜項設備費      | 332    |           |  |
| 0400 獎補助費       | 92     |           |  |

**國立臺灣美術館及所屬  
歲出計畫提要及分支計畫概況表**

經資門併計

中華民國102年度

單位：新臺幣千元

| 工作計畫名稱及編號       | 5361400502 彰化生活美學館業務 | 預算金額      | 74,369  |
|-----------------|----------------------|-----------|---|
| 分支計畫及用途別科目      | 預算金額                 | 承辦單位      | 說 明   |
| 0475 獎勵及慰問      | 92                   |           | 14. 退休退職人員16人，三節慰問金計92千元。   |
| 03 生活美學業務推展     | 34,991               | 國立彰化生活美學館 | 本計畫共需經費34,991千元，係推廣社區生活美學、社會教育、社區營造、社區文化，特色產業及社區藝術展演，其內容如下：                                 |
| 0200 業務費        | 23,689               |           | 1. 推動7835文化發展計畫，包括：辦理「文薈獎-全國身心障礙者文藝獎」徵選及獎勵活動、「點字書、數位有聲書製作暨閱讀推廣活動」等，計列5,000千元(獎勵金1,010千元)    |
| 0201 教育訓練費      | 72                   |           | 2. 辦理社區生活美學、社區營造、社區文化，特色產業及社區藝術展演之調查、研究、編輯及出版等業務所需經費，計列3,530千元，包括：                          |
| 0203 通訊費        | 340                  |           | (1) 因應業務需要之教育訓練費72千元。   |
| 0215 資訊服務費      | 230                  |           | (2) 辦理各項活動之郵電通訊費340千元。  |
| 0231 保險費        | 894                  |           | (3) 資訊等相關設備維護費230千元。  |
| 0250 按日按件計資酬金   | 2,220                |           | (4) 辦理志工隊、研習活動、展演活動及講座等保險費894千元。  |
| 0251 委辦費        | 350                  |           | (5) 編印各類叢書、畫冊、文化研習活動簡章、手冊、廣告等經費1,994千元。   |
| 0271 物品         | 3,813                |           | 3. 結合策略聯盟之民間社團推動生活美學業務、社會教育、社區營造、社區文化、特色產業及社區藝術展演等，及相關活動之輔導與人才訓練、研習之策劃及執行等業務，計列22,426千元，包括： |
| 0279 一般事務費      | 13,376               |           | (1) 志工訓練、社造人才培訓及各類文化研習、社會教育活動講師鐘點費、各類藝術文化活動之評審費、委請專業顧問費、專業諮詢出席費、編印各類叢書之撰稿費等，計列2,220千元。      |
| 0284 設施及機械設備養護費 | 858                  |           | (2) 生活美學業務推展業務助理勞力外包4人所需薪資等，計列2,200千元。  |
| 0291 國內旅費       | 880                  |           | (3) 委託辦理生活美學業務研究案等，計列350千元。   |
| 0292 大陸地區旅費     | 58                   |           | (4) 辦理文化藝術研習、展演及日常各項藝文活動等所需之物品，計列3,813千元。   |
| 0294 運費         | 598                  |           | (5) 辦理「文化志願服務、培訓、獎勵表揚」活動及推動生活美學，培養民眾美感體驗等，計列5,442千元(獎勵金250千元)。                              |
| 0300 設備及投資      | 4,035                |           |   |
| 0306 資訊軟硬體設備費   | 276                  |           |   |
| 0319 雜項設備費      | 3,759                |           |   |
| 0400 獎補助費       | 7,267                |           |   |
| 0437 對國內團體之捐助   | 4,908                |           |   |
| 0475 獎勵及慰問      | 2,359                |           |   |

**國立臺灣美術館及所屬  
歲出計畫提要及分支計畫概況表**

經資門併計

中華民國102年度

單位：新臺幣千元

| 工作計畫名稱及編號  | 5361400502 彰化生活美學館業務 | 預算金額 | 74,369  |
|------------|----------------------|------|---|
| 分支計畫及用途別科目 | 預算金額                 | 承辦單位 | 說明  |
|            |                      |      | (6)各項設備設施維護費，計列858千元。<br>(7)展演作品運費及國內出差旅費，計列1,478千元。<br>(8)辦理兩岸文化交流赴大陸地區旅費，計列58千元。<br>(9)捐補助國內團體辦理社區生活美學、社會教育、藝術展演、傳統技藝、社區營造、創意產業等文化活動經費，計列4,908千元。<br>(10)獎勵義工團體、藝文活動比賽及美術、攝影、雕塑、創意設計、視覺藝術競賽等獎金，計列1,099千元。<br>4.推動業務資訊化及各項設備費，計列4,035千元。(資本門)<br>(1)購置資訊設備276千元。<br>(2)本館新館所需展演設施設備等經費3,759千元。 |

**國立臺灣美術館及所屬  
歲出計畫提要及分支計畫概況表**

經資門併計

中華民國102年度

單位：新臺幣千元

|           |                      |      |        |
|-----------|----------------------|------|--------|
| 工作計畫名稱及編號 | 5361400503 臺南生活美學館業務 | 預算金額 | 74,717 |
|-----------|----------------------|------|--------|

計畫內容：

1. 辦理南部七縣市社區生活美學、社區營造、社會教育、文化創意產業及社區藝術展演等活動之策劃及執行。
2. 各項社區文化之調查、研究、編輯及出版。
3. 社區相關文物之典藏管理。
4. 辦理社區營造、社區藝術展演等相關活動之輔導與人才訓練、研習之策劃及執行。
5. 國內社區營造活動交流。

預期成果：

1. 提升南部地方生活美學藝術及人文素養。
2. 深耕地方文化內涵，提升生活品質。
3. 連結觀光與文化，帶動文化經濟之發展。
4. 提高一般民眾文化水準，實現安和樂利的社會。

| 分支計畫及用途別科目      | 預算金額   | 承辦單位      | 說 明   |
|-----------------|--------|-----------|---|
| 01 人員維持         | 24,475 | 國立臺南生活美學館 | 國立臺南生活美學館預算員額22人，包括職員19人、技工(含駕駛)2人、工友1人，依規定編列人事費24,475千元。               |
| 0100 人事費        | 24,475 |           |   |
| 0103 法定編制人員待遇   | 15,080 |           |   |
| 0105 技工及工友待遇    | 1,172  |           |   |
| 0111 獎金         | 3,398  |           |   |
| 0121 其他給與       | 352    |           |   |
| 0131 加班值班費      | 1,158  |           |   |
| 0142 退休退職給付     | 179    |           |   |
| 0143 退休離職儲金     | 1,471  |           |   |
| 0151 保險         | 1,665  |           |   |
| 02 基本行政工作維持     | 26,396 | 國立臺南生活美學館 | 本計畫共需經費26,396千元，其內容如下：  |
| 0200 業務費        | 24,557 |           |   |
| 0201 教育訓練費      | 120    |           | 1. 教育訓練費、水電費、數據、網路通訊費、電話及郵費，計列8,071千元。                                  |
| 0202 水電費        | 7,440  |           | 2. 資訊服務費及事務機器租金等，計列1,122千元。   |
| 0203 通訊費        | 511    |           | 3. 公務車輛牌照燃料稅、公務車及辦公房舍保險等，計列382千元。                                       |
| 0215 資訊服務費      | 700    |           | 4. 僱用短期或特定業務相關勞務服務費用，計列50千元。  |
| 0219 其他業務租金     | 422    |           | 5. 委請專家學者出席費、講師鐘點費及稿費等，計列94千元。  |
| 0221 稅捐及規費      | 24     |           | 6. 購置辦公文具紙張、電腦周邊設備之耗材、報章雜誌及油料等，計列998千元。                                 |
| 0231 保險費        | 358    |           | 7. 協助辦理各項行政及業務事務之委外人力7人所需薪資等，計列3,227千元。                                 |
| 0250 按日按件計資酬金   | 94     |           | 8. 綠化辦公環境植栽、委外保全、清潔、文宣品製作印刷費、各項活動宣傳及聯繫、接待、協調、雜支、員工文康活動及健康檢查等，計列3,451千元。 |
| 0271 物品         | 998    |           |   |
| 0279 一般事務費      | 6,728  |           |   |
| 0282 房屋建築養護費    | 1,963  |           |   |
| 0283 車輛及辦公器具養護費 | 46     |           |   |
| 0284 設施及機械設備養護費 | 4,462  |           |   |
| 0291 國內旅費       | 550    |           |   |
| 0294 運費         | 5      |           | 9. 辦公廳、藝文空間及長青班教室、公務車輛及   |



**國立臺灣美術館及所屬  
歲出計畫提要及分支計畫概況表**

經資門併計

中華民國102年度

單位：新臺幣千元

| 工作計畫名稱及編號       | 5361400503 臺南生活美學館業務 | 預算金額      | 74,717  |
|-----------------|----------------------|-----------|---|
| 分支計畫及用途別科目      | 預算金額                 | 承辦單位      | 說明  |
| 0295 短程車資       | 37                   |           | 辦公器具養護費等，計列2,009千元。   |
| 0299 特別費        | 99                   |           | 10.水電消防空調設備委外操作養護費、機械設備耗材等，計列4,462千元。   |
| 0300 設備及投資      | 1,803                |           | 11.國內出差旅費、短程車資及運費等，計列592千元。   |
| 0302 房屋建築及設備費   | 414                  |           | 12.首長特別費，計列99千元。  |
| 0304 機械設備費      | 506                  |           | 13.辦公室、機電設備整修及增置920千元。(資本門)   |
| 0306 資訊軟硬體設備費   | 414                  |           | 14.購置辦公設備、資訊設備及電腦軟體，計列883千元。(資本門)   |
| 0319 雜項設備費      | 469                  |           | 15.退休人員三節慰問金，計列36千元。  |
| 0400 獎補助費       | 36                   |           | 本計畫共需經費23,846千元，其內容如下：  |
| 0475 獎勵及慰問      | 36                   |           | 1.辦理社區營造、文創產業及生活美學相關活動之調查研究及策劃執行所需活動、出版品及刊物印刷等，計列4,898千元。                                   |
| 03 生活美學業務推展     | 23,846               | 國立臺南生活美學館 | 2.辦理長青生活美學研習及活動計畫，計列2,300千元。  |
| 0200 業務費        | 17,730               |           | 3.辦理與社區生活美學、社區文化相關之各項藝文美學研習班教學及活動計畫，計列4,000千元。  |
| 0201 教育訓練費      | 100                  |           | 4.推廣藝術教育、社區生活美學、社區藝術展演活動之策劃及執行所需經費，計列6,284千元，包括：  |
| 0203 通訊費        | 240                  |           | (1)辦理社區藝術展演巡迴活動、藝術市集、戶外生活美學展演、展演活動交通、運送及保險、傳統藝術教育研習、演出、員工及志工教育訓練研習、志工保險交通、出版品印製等，計列1,724千元。 |
| 0215 資訊服務費      | 63                   |           | (2)各項生活美學、藝術教育、藝文展演活動、藝術下鄉、館際、館校、社團合作及藝術文化交流活動等，計列3,400千元。                                  |
| 0219 其他業務租金     | 300                  |           | (3)辦理南部七縣市區域美學及文化活動計畫，計列1,160千元。  |
| 0231 保險費        | 304                  |           | 5.推展美學藝文活動，公關媒體宣傳費，計列186千元。   |
| 0249 臨時人員酬金     | 520                  |           | 6.參訪大陸澳門地區文創、美學及文化遺產並進行文化交流計畫，計列62千元。   |
| 0250 按日按件計資酬金   | 7,156                |           | 7.辦理演藝廳、展覽室、生活美學展示中心、研  |
| 0251 委辦費        | 715                  |           |   |
| 0262 國內組織會費     | 3                    |           |   |
| 0271 物品         | 910                  |           |   |
| 0279 一般事務費      | 6,007                |           |   |
| 0284 設施及機械設備養護費 | 22                   |           |   |
| 0291 國內旅費       | 766                  |           |   |
| 0292 大陸地區旅費     | 62                   |           |   |
| 0294 運費         | 552                  |           |   |
| 0295 短程車資       | 10                   |           |   |
| 0300 設備及投資      | 460                  |           |   |
| 0319 雜項設備費      | 460                  |           |   |
| 0400 獎補助費       | 5,656                |           |   |
| 0437 對國內團體之捐助   | 4,743                |           |   |
| 0475 獎勵及慰問      | 913                  |           |   |

**國立臺灣美術館及所屬  
歲出計畫提要及分支計畫概況表**

經資門併計

中華民國102年度

單位：新臺幣千元

| 工作計畫名稱及編號  | 5361400503 臺南生活美學館業務 | 預算金額 | 74,717   |
|------------|----------------------|------|--|
| 分支計畫及用途別科目 | 預算金額                 | 承辦單位 | 說明   |
|            |                      |      | <p>習班及長青生活大學設備購置及整修等，計列460千元。（資本門）</p> <p>8.捐助南部七縣市民間團體辦理各項生活美學、藝文展演、藝術教育、文創產業活動及社區營造等，計列4,743千元。</p> <p>9.表揚本館優良志工獎勵金及藝文社造競賽獎金，計列913千元。</p> |

# 國立臺灣美術館及所屬 歲出計畫提要及分支計畫概況表

經資門併計

中華民國102年度

單位：新臺幣千元

|           |                      |      |        |
|-----------|----------------------|------|--------|
| 工作計畫名稱及編號 | 5361400504 臺東生活美學館業務 | 預算金額 | 51,327 |
|-----------|----------------------|------|--------|

計畫內容：

1. 辦理花東地區生活美學主題展計畫。
2. 扶植補助花東地區機關團體辦理生活美學、社區營造、文化創意特色活動。
3. 辦理花東地區生活美學展覽系列活動。
4. 辦理花東地區生活美術、舞蹈、藝文、社區營造參訪活動。
5. 補助花東生活美學協會辦理生活美學、社區營造、文化創意特色活動。
6. 設置花東地區生活美學推動平台。
7. 辦理社區營造、生活美學等活動人才訓練研習之策劃及執行。
8. 出版美學講義教材及刊物。

預期成果：

1. 強化花東文化創意產業的競爭力，全面與國際接軌，厚植多元台灣。
2. 以文化提昇凝聚政策、創造具競爭力的美感創新產業、提昇花東藝文創新永續經營。
3. 厚植藝文原創，累積花東地區加入國際市場能量。
4. 以文化為價值核心推動花東自然旅遊及人文觀光，使花東成為亞洲觀光重鎮。
5. 提昇花東地區生活美學、舞蹈、藝文水準。
6. 培植多元臺灣，全面與國際接軌，強化文化創意產業的國際競爭力，加強東部地區區域特色及族群文化的文化底蘊。
7. 促進東部地區文化觀光事業發展，凝聚地方文化資源與民眾參與，以提升常民生活美學素養與內涵。
8. 形塑創意有機之結構環境，打造多元藝文展演、創作與文化產業發展之文化空間，培育東部地區創意產業人才。

| 分支計畫及用途別科目     | 預算金額   | 承辦單位      | 說明  |
|----------------|--------|-----------|---|
| 01 人員維持        | 23,467 | 國立臺東生活美學館 | 本年度編列預算員額20人，包括職員18人、工友2人，依規定編列人事費23,467千元。                               |
| 0100 人事費       | 23,467 |           |   |
| 0103 法定編制人員待遇  | 14,620 |           |   |
| 0105 技工及工友待遇   | 759    |           |   |
| 0111 獎金        | 2,858  |           |   |
| 0121 其他給與      | 335    |           |   |
| 0131 加班值班費     | 1,305  |           |   |
| 0142 退休退職給付    | 412    |           |   |
| 0143 退休離職儲金    | 1,529  |           |   |
| 0151 保險        | 1,649  |           |   |
| 02 基本行政工作維持    | 13,031 | 國立臺東生活美學館 | 本計畫共需經費13,031千元，其內容如下：  |
| 0200 業務費       | 9,669  |           |   |
| 0201 教育訓練費     | 100    |           | 1. 辦理員工在職進修、教育訓練及相關法規研討會，計列100千元。   |
| 0202 水電費       | 1,150  |           | 2. 水費44千元；電費1,106千元，計列1,150千元   |
| 0203 通訊費       | 718    |           | 3. 郵資、電話費等400千元；數據通訊費318千元，計列718千元。                                       |
| 0215 資訊服務費     | 184    |           | 4. 館內行政資訊系統維護費，計列184千元。   |
| 0221 稅捐及規費     | 12     |           | 5. 公務車輛牌照稅、燃料費及規費，計列12千元  |
| 0231 保險費       | 15     |           | 6. 辦理館內產物保險費，計列15千元。  |
| 0250 按日按件計資酬金  | 72     |           | 7. 辦理生活美學推動之業務助理等委外人力：每一人力一年經費以503,400元計(含月薪、年終獎金、勞健保及退儲金提撥等)5人計需2,517千元。 |
| 0271 物品        | 487    |           |   |
| 0279 一般事務費     | 4,696  |           |   |
| 0282 房屋建築養護費   | 853    |           |   |
| 0283 車輛及辦公器具養護 | 45     |           | 8. 辦理標案審查出席費、員工講習鐘點費、人員   |

**國立臺灣美術館及所屬  
歲出計畫提要及分支計畫概況表**

經資門併計

中華民國102年度

單位：新臺幣千元

| 工作計畫名稱及編號       | 5361400504 臺東生活美學館業務 | 預算金額      | 51,327  |
|-----------------|----------------------|-----------|---|
| 分支計畫及用途別科目      | 預算金額                 | 承辦單位      | 說 明   |
| 費               |                      |           | 甄選考試及其他作業費，計列72千元。  |
| 0284 設施及機械設備養護費 | 408                  |           | 9. 辦公室物品費及油料費，計列487千元。  |
| 0291 國內旅費       | 830                  |           | 10. 文具紙張、印刷、獎牌製作、廣告、業務聯繫、接待、協調、雜支、館舍保全、清潔勞力外包及司機委外工資及員工文康活動費等，計列2,179千元。                              |
| 0299 特別費        | 99                   |           |   |
| 0300 設備及投資      | 3,302                |           |   |
| 0306 資訊軟硬體設備費   | 102                  |           | 11. 辦公房舍維護整修費用，計列853千元。   |
| 0319 雜項設備費      | 3,200                |           | 12. 車輛維修費26千元及辦公器具保養19千元，計列45千元。  |
| 0400 獎補助費       | 60                   |           | 13. 公務用儀器及設備保養維修費等，計列408千元。   |
| 0475 獎勵及慰問      | 60                   |           | 14. 因業務需要之國內出差旅費及聘請講師於台澎金馬等地區所需之差旅費，計列830千元。  |
|                 |                      |           | 15. 依規定編列首長特別費，計列99千元。  |
|                 |                      |           | 16. 本館資訊軟硬體設備及其他本館辦公設施事務雜項設備費等，計列302千元；本館更生路館舍外牆面整修、行政大樓1至4樓及連通展演大樓裝設無障礙電梯計列3,000千元，合共編列3,302千元。（資本門） |
|                 |                      |           | 17. 退休人員三節慰問金60千元。  |
| 03 生活美學業務推展     | 14,829               | 國立臺東生活美學館 | 本計畫共需經費14,829千元，其中：   |
| 0200 業務費        | 8,231                |           | 1. 價值產值化計畫：編列1,200千元，辦理生活工坊營運計畫。  |
| 0231 保險費        | 100                  |           | 2. 其他業務：編列13,629千元，包括   |
| 0250 按日按件計資酬金   | 1,490                |           | (1) 辦理業務活動需要之保險費100千元。  |
| 0251 委辦費        | 450                  |           | (2) 辦理業務活動業務助理薪資每一人力一年經費以432千元計(含月薪、年終獎金、勞健保及退儲金提撥等)2人計需列864千元。                                       |
| 0271 物品         | 700                  |           | (3) 辦理業務活動需要之出席費 200千元、鐘點費 900千元、編輯所需之稿費 200千元、評鑑裁判費40千元及演出費150千元等，計列1,490千元。                         |
| 0279 一般事務費      | 4,529                |           | (4) 委託辦理社區美學活動經費計列450千元。  |
| 0291 國內旅費       | 900                  |           | (5) 辦理各項業務活動所需物品之費用，消耗品500千元、非消耗品200千元，計列700千元。   |
| 0292 大陸地區旅費     | 62                   |           | (6) 辦理活動所需之印刷、錄影費、宣傳費、演出費及印製文化景觀書籍及美學月刊等  |
| 0400 獎補助費       | 6,598                |           |   |
| 0437 對國內團體之捐助   | 6,508                |           |   |
| 0475 獎勵及慰問      | 90                   |           |   |

**國立臺灣美術館及所屬  
歲出計畫提要及分支計畫概況表**

經資門併計

中華民國102年度

單位：新臺幣千元

| 工作計畫名稱及編號  | 5361400504 臺東生活美學館業務 | 預算金額 | 51,327  |
|------------|----------------------|------|---|
| 分支計畫及用途別科目 | 預算金額                 | 承辦單位 | 說明  |
|            |                      |      | <p>，計列2,465千元。</p> <p>(7)因業務需要之國內出差旅費計列900千元。</p> <p>(8)辦理參訪大陸澳門地區文創、美學及文化遺產並進行文化交流計列62千元。</p> <p>(9)輔導花東地區生活美學協會及社團，辦理各項文化藝術產業及生活美學相關活動，合計獎補助費計列6,598千元。</p> |

**國立臺灣美術館及所屬  
歲出計畫提要及分支計畫概況表**

經資門併計

中華民國102年度

單位：新臺幣千元

|           |                  |      |       |
|-----------|------------------|------|-------|
| 工作計畫名稱及編號 | 5361409800 第一預備金 | 預算金額 | 1,000 |
|-----------|------------------|------|-------|

計畫內容： 預期成果：

| 分支計畫及用途別科目 | 預算金額  | 承辦單位    | 說明                 |
|------------|-------|---------|--------------------|
| 01 第一預備金   | 1,000 | 國立臺灣美術館 | 按經常支出總額的百分之一範圍內編列。 |
| 0900 預備金   | 1,000 |         |                    |
| 0901 第一預備金 | 1,000 |         |                    |

**國立臺灣美術館及所屬  
各項費用彙計表**

中華民國102年度

單位：新臺幣千元

| 工作計畫名稱及編號<br>第一、二級用途別<br>科目名稱及編號 | 5361400100<br>一般行政 | 5361400201<br>美術推廣業務 | 5361400501<br>新竹生活美學<br>館業務 | 5361400502<br>彰化生活美學<br>館業務 | 5361400503<br>臺南生活美學<br>館業務 | 5361400504<br>臺東生活美學<br>館業務 |
|----------------------------------|--------------------|----------------------|-----------------------------|-----------------------------|-----------------------------|-----------------------------|
| 合計                               | 144,555            | 569,847              | 82,527                      | 74,369                      | 74,717                      | 51,327                      |
| 0100人事費                          | 107,617            | -                    | 23,520                      | 24,371                      | 24,475                      | 23,467                      |
| 0103法定編制人員待遇                     | 42,867             | -                    | 14,207                      | 14,645                      | 15,080                      | 14,620                      |
| 0104約聘僱人員待遇                      | 10,103             | -                    | -                           | -                           | -                           | -                           |
| 0105技工及工友待遇                      | 15,840             | -                    | 1,627                       | 1,144                       | 1,172                       | 759                         |
| 0111獎金                           | 14,575             | -                    | 3,357                       | 3,350                       | 3,398                       | 2,858                       |
| 0121其他給與                         | 2,104              | -                    | 368                         | 360                         | 352                         | 335                         |
| 0131加班值班費                        | 6,060              | -                    | 910                         | 1,260                       | 1,158                       | 1,305                       |
| 0142退休退職給付                       | 2,035              | -                    | -                           | 423                         | 179                         | 412                         |
| 0143退休離職儲金                       | 5,111              | -                    | 1,413                       | 1,512                       | 1,471                       | 1,529                       |
| 0151保險                           | 8,922              | -                    | 1,638                       | 1,677                       | 1,665                       | 1,649                       |
| 0200業務費                          | 35,988             | 137,749              | 49,877                      | 36,165                      | 42,287                      | 17,900                      |
| 0201教育訓練費                        | 240                | 153                  | 160                         | 222                         | 220                         | 100                         |
| 0202水電費                          | 18,251             | 1,940                | 926                         | 5,022                       | 7,440                       | 1,150                       |
| 0203通訊費                          | 1,752              | 1,510                | 700                         | 801                         | 751                         | 718                         |
| 0211土地租金                         | -                  | -                    | 8                           | -                           | -                           | -                           |
| 0212權利使用費                        | -                  | 50                   | -                           | -                           | -                           | -                           |
| 0215資訊服務費                        | 538                | 2,720                | 84                          | 240                         | 763                         | 184                         |
| 0219其他業務租金                       | 360                | 2,054                | 200                         | -                           | 722                         | -                           |
| 0221稅捐及規費                        | 83                 | -                    | 18                          | 200                         | 24                          | 12                          |
| 0231保險費                          | 231                | 4,850                | 438                         | 1,114                       | 662                         | 115                         |
| 0249臨時人員酬金                       | -                  | 4,300                | -                           | -                           | 520                         | -                           |
| 0250按日按件計資酬金                     | 200                | 5,650                | 2,292                       | 2,220                       | 7,250                       | 1,562                       |
| 0251委辦費                          | -                  | -                    | -                           | 350                         | 715                         | 450                         |
| 0261國際組織會費                       | -                  | 36                   | -                           | -                           | -                           | -                           |
| 0262國內組織會費                       | -                  | 10                   | 36                          | -                           | 3                           | -                           |
| 0271物品                           | 622                | 17,327               | 664                         | 4,080                       | 1,908                       | 1,187                       |
| 0279一般事務費                        | 9,012              | 85,286               | 42,194                      | 17,842                      | 12,735                      | 9,225                       |
| 0282房屋建築養護費                      | 871                | -                    | 448                         | 1,195                       | 1,963                       | 853                         |
| 0283車輛及辦公器具養護費                   | 157                | -                    | 46                          | 48                          | 46                          | 45                          |

國立臺灣美術館及所屬  
各項費用彙計表(續)

中華民國102年度

單位：新臺幣千元

| 工作計畫名稱及編號<br>第一、二級用途別<br>科目名稱及編號 | 5361409800<br>第一預備金 |  |  |  |  | 合 計     |
|----------------------------------|---------------------|--|--|--|--|---------|
| 合 計                              | 1,000               |  |  |  |  | 998,342 |
| 0100人事費                          | -                   |  |  |  |  | 203,450 |
| 0103法定編制人員待遇                     | -                   |  |  |  |  | 101,419 |
| 0104約聘僱人員待遇                      | -                   |  |  |  |  | 10,103  |
| 0105技工及工友待遇                      | -                   |  |  |  |  | 20,542  |
| 0111獎金                           | -                   |  |  |  |  | 27,538  |
| 0121其他給與                         | -                   |  |  |  |  | 3,519   |
| 0131加班值班費                        | -                   |  |  |  |  | 10,693  |
| 0142退休退職給付                       | -                   |  |  |  |  | 3,049   |
| 0143退休離職儲金                       | -                   |  |  |  |  | 11,036  |
| 0151保險                           | -                   |  |  |  |  | 15,551  |
| 0200業務費                          | -                   |  |  |  |  | 319,966 |
| 0201教育訓練費                        | -                   |  |  |  |  | 1,095   |
| 0202水電費                          | -                   |  |  |  |  | 34,729  |
| 0203通訊費                          | -                   |  |  |  |  | 6,232   |
| 0211土地租金                         | -                   |  |  |  |  | 8       |
| 0212權利使用費                        | -                   |  |  |  |  | 50      |
| 0215資訊服務費                        | -                   |  |  |  |  | 4,529   |
| 0219其他業務租金                       | -                   |  |  |  |  | 3,336   |
| 0221稅捐及規費                        | -                   |  |  |  |  | 337     |
| 0231保險費                          | -                   |  |  |  |  | 7,410   |
| 0249臨時人員酬金                       | -                   |  |  |  |  | 4,820   |
| 0250按日按件計資酬金                     | -                   |  |  |  |  | 19,174  |
| 0251委辦費                          | -                   |  |  |  |  | 1,515   |
| 0261國際組織會費                       | -                   |  |  |  |  | 36      |
| 0262國內組織會費                       | -                   |  |  |  |  | 49      |
| 0271物品                           | -                   |  |  |  |  | 25,788  |
| 0279一般事務費                        | -                   |  |  |  |  | 176,294 |
| 0282房屋建築養護費                      | -                   |  |  |  |  | 5,330   |
| 0283車輛及辦公器具養護費                   | -                   |  |  |  |  | 342     |





國立臺灣美術館及所屬  
各項費用彙計表(續)

中華民國102年度

單位：新臺幣千元

| 工作計畫名稱及編號<br>第一、二級用途別<br>科目名稱及編號 | 5361409800<br>第一預備金 |  |  |  | 合 計     |
|----------------------------------|---------------------|--|--|--|---------|
| 0284設施及機械設備養護費                   | -                   |  |  |  | 10,471  |
| 0291國內旅費                         | -                   |  |  |  | 7,932   |
| 0292大陸地區旅費                       | -                   |  |  |  | 560     |
| 0293國外旅費                         | -                   |  |  |  | 540     |
| 0294運費                           | -                   |  |  |  | 8,435   |
| 0295短程車資                         | -                   |  |  |  | 427     |
| 0299特別費                          | -                   |  |  |  | 527     |
| 0300設備及投資                        | -                   |  |  |  | 437,850 |
| 0302房屋建築及設備費                     | -                   |  |  |  | 237,228 |
| 0304機械設備費                        | -                   |  |  |  | 26,016  |
| 0305運輸設備費                        | -                   |  |  |  | 63      |
| 0306資訊軟硬體設備費                     | -                   |  |  |  | 2,636   |
| 0319雜項設備費                        | -                   |  |  |  | 171,907 |
| 0400獎補助費                         | -                   |  |  |  | 36,076  |
| 0437對國內團體之捐助                     | -                   |  |  |  | 21,859  |
| 0454差額補貼                         | -                   |  |  |  | 610     |
| 0475獎勵及慰問                        | -                   |  |  |  | 8,482   |
| 0476其他補助及捐助                      | -                   |  |  |  | 5,125   |
| 0900預備金                          | 1,000               |  |  |  | 1,000   |
| 0901第一預備金                        | 1,000               |  |  |  | 1,000   |

國立臺灣美  
歲出一級用途  
中華民國

| 款  | 項 | 目 | 節 | 科<br>目<br>名<br>稱 | 經 常 支   |         |        |     |
|----|---|---|---|------------------|---------|---------|--------|-----|
|    |   |   |   |                  | 人事費     | 業務費     | 獎補助費   | 債務費 |
| 24 |   |   |   | 文化部主管            | 203,450 | 319,966 | 36,076 | -   |
|    | 5 |   |   | 國立臺灣美術館及所屬       | 203,450 | 319,966 | 36,076 | -   |
|    |   |   |   | 文化支出             | 203,450 | 319,966 | 36,076 | -   |
|    |   | 1 |   | 一般行政             | 107,617 | 35,988  | 766    | -   |
|    |   | 2 |   | 美術館業務            | -       | 137,749 | 9,325  | -   |
|    |   | 1 |   | 美術推廣業務           | -       | 137,749 | 9,325  | -   |
|    |   | 3 |   | 生活美學業務           | 95,833  | 146,229 | 25,985 | -   |
|    |   | 1 |   | 新竹生活美學館業務        | 23,520  | 49,877  | 6,276  | -   |
|    |   | 2 |   | 彰化生活美學館業務        | 24,371  | 36,165  | 7,359  | -   |
|    |   | 3 |   | 臺南生活美學館業務        | 24,475  | 42,287  | 5,692  | -   |
|    |   | 4 |   | 臺東生活美學館業務        | 23,467  | 17,900  | 6,658  | -   |
|    |   | 4 |   | 第一預備金            | -       | -       | -      | -   |

術館及所屬

別科目分析表

102年度

單位：新臺幣千元

| 出     |         | 資本支出 |         |      |     |         | 合計      |
|-------|---------|------|---------|------|-----|---------|---------|
| 預備金   | 小計      | 業務費  | 設備及投資   | 獎補助費 | 預備金 | 小計      |         |
| 1,000 | 560,492 | -    | 437,850 | -    | -   | 437,850 | 998,342 |
| 1,000 | 560,492 | -    | 437,850 | -    | -   | 437,850 | 998,342 |
| 1,000 | 560,492 | -    | 437,850 | -    | -   | 437,850 | 998,342 |
| -     | 144,371 | -    | 184     | -    | -   | 184     | 144,555 |
| -     | 147,074 | -    | 422,773 | -    | -   | 422,773 | 569,847 |
| -     | 147,074 | -    | 422,773 | -    | -   | 422,773 | 569,847 |
| -     | 268,047 | -    | 14,893  | -    | -   | 14,893  | 282,940 |
| -     | 79,673  | -    | 2,854   | -    | -   | 2,854   | 82,527  |
| -     | 67,895  | -    | 6,474   | -    | -   | 6,474   | 74,369  |
| -     | 72,454  | -    | 2,263   | -    | -   | 2,263   | 74,717  |
| -     | 48,025  | -    | 3,302   | -    | -   | 3,302   | 51,327  |
| 1,000 | 1,000   | -    | -       | -    | -   | -       | 1,000   |

國立臺灣美  
資本支出  
中華民國

| 款  | 項 | 目                       | 科 目 |                          | 土地 | 房屋建築    | 公共建設 |
|----|---|-------------------------|-----|--------------------------|----|---------|------|
|    |   |                         | 節   | 名稱及編號                    |    |         |      |
| 24 | 5 |                         |     | 0061000000<br>文化部主管      | -  | 237,228 | -    |
|    |   |                         |     | 0061400000<br>國立臺灣美術館及所屬 | -  | 237,228 | -    |
|    |   |                         |     | 5361400000<br>文化支出       | -  | 237,228 | -    |
|    |   |                         | 1   | 5361400100<br>一般行政       | -  | -       | -    |
|    |   |                         | 2   | 5361400200<br>美術館業務      | -  | 235,000 | -    |
|    |   |                         | 1   | 5361400201<br>美術推廣業務     | -  | 235,000 | -    |
|    |   |                         | 3   | 5361400500<br>生活美學業務     | -  | 2,228   | -    |
|    |   |                         | 1   | 5361400501<br>新竹生活美學館業務  | -  | 1,814   | -    |
|    |   |                         | 2   | 5361400502<br>彰化生活美學館業務  | -  | -       | -    |
|    |   |                         | 3   | 5361400503<br>臺南生活美學館業務  | -  | 414     | -    |
|    | 4 | 5361400504<br>臺東生活美學館業務 | -   | -                        | -  |         |      |

# 術館及所屬 分析表

102年度

單位：新臺幣千元

| 機械設備   | 運輸設備 | 資訊軟硬體設備 | 雜項設備    | 權 利 | 投資及其他 | 合 計     |
|--------|------|---------|---------|-----|-------|---------|
| 26,016 | 63   | 2,636   | 171,907 | -   | -     | 437,850 |
| 26,016 | 63   | 2,636   | 171,907 | -   | -     | 437,850 |
| 26,016 | 63   | 2,636   | 171,907 | -   | -     | 437,850 |
| -      | -    | -       | 184     | -   | -     | 184     |
| 23,466 | -    | 1,664   | 162,643 | -   | -     | 422,773 |
| 23,466 | -    | 1,664   | 162,643 | -   | -     | 422,773 |
| 2,550  | 63   | 972     | 9,080   | -   | -     | 14,893  |
| -      | -    | 180     | 860     | -   | -     | 2,854   |
| 2,044  | 63   | 276     | 4,091   | -   | -     | 6,474   |
| 506    | -    | 414     | 929     | -   | -     | 2,263   |
| -      | -    | 102     | 3,200   | -   | -     | 3,302   |

本  
頁  
空  
白

國立臺灣美術館及所屬  
人事費分析表

中華民國102年度

單位：新臺幣千元

| 人 事 費 別    | 金 額     | 說 明  |
|------------|---------|--|
| 一、民意代表待遇   | -       |  |
| 二、政務人員待遇   | -       |  |
| 三、法定編制人員待遇 | 101,419 |  |
| 四、約聘僱人員待遇  | 10,103  |  |
| 五、技工及工友待遇  | 20,542  |  |
| 六、獎金       | 27,538  |  |
| 七、其他給與     | 3,519   |  |
| 八、加班值班費    | 10,693  | 超時加班費明細如下：國立臺灣美術館1,930千元，未逾該科目90年度實支數8成計2,566千元。國立新竹生活美學館234千元，未逾該科目90年度實支數8成計234千元。國立彰化生活美學館625千元，未逾該科目90年度實支數8成計632千元。國立臺南生活美學館769千元，未逾該科目90年度實支數8成計769千元。國立臺東生活美學館584千元，未逾該科目90年度實支數8成計584千元，合共4,142千元。 |
| 九、退休退職給付   | 3,049   |  |
| 十、退休離職儲金   | 11,036  |  |
| 十一、保險      | 15,551  |  |
| 十二、調待準備    | -       |  |
| 合 計        | 203,450 |  |



國立臺灣美  
預算員額  
中華民國

| 科 目 |   |   |   | 員 額 ( 單位 :               |       |       |       |       |       |       |       |       |       |       |       |       |       |       |
|-----|---|---|---|--------------------------|-------|-------|-------|-------|-------|-------|-------|-------|-------|-------|-------|-------|-------|-------|
| 款   | 項 | 目 | 節 | 名 稱                      | 職 員   |       | 警 察   |       | 法 警   |       | 駐 衛 警 |       | 工 友   |       | 技 工   |       | 駕 駛   |       |
|     |   |   |   |                          | 本 年 度 | 上 年 度 | 本 年 度 | 上 年 度 | 本 年 度 | 上 年 度 | 本 年 度 | 上 年 度 | 本 年 度 | 上 年 度 | 本 年 度 | 上 年 度 | 本 年 度 | 上 年 度 |
| 24  |   |   |   | 0061000000<br>文化部主管      | 130   | 133   | -     | -     | -     | -     | -     | -     | 13    | 13    | 36    | 36    | 3     | 3     |
|     | 5 |   |   | 0061400000<br>國立臺灣美術館及所屬 | 130   | 133   | -     | -     | -     | -     | -     | -     | 13    | 13    | 36    | 36    | 3     | 3     |
|     |   | 1 |   | 5361400100<br>一般行政       | 55    | 58    | -     | -     | -     | -     | -     | -     | 6     | 6     | 32    | 32    | 2     | 2     |
|     |   |   | 3 | 5361400500<br>生活美學業務     | 75    | 75    | -     | -     | -     | -     | -     | -     | 7     | 7     | 4     | 4     | 1     | 1     |
|     |   |   | 1 | 5361400501<br>新竹生活美學館業務  | 19    | 19    | -     | -     | -     | -     | -     | -     | 2     | 2     | 2     | 2     | -     | -     |
|     |   |   | 2 | 5361400502<br>彰化生活美學館業務  | 19    | 19    | -     | -     | -     | -     | -     | -     | 2     | 2     | 1     | 1     | -     | -     |
|     |   |   | 3 | 5361400503<br>臺南生活美學館業務  | 19    | 19    | -     | -     | -     | -     | -     | -     | 1     | 1     | 1     | 1     | 1     | 1     |
|     |   |   | 4 | 5361400504<br>臺東生活美學館業務  | 18    | 18    | -     | -     | -     | -     | -     | -     | 2     | 2     | -     | -     | -     | -     |

術館及所屬  
明細表

102年度

單位：新臺幣千元

| 人 )   |       |       |       |       |       |       |       | 年 需 經 費 |         |        | 說 明  |
|-------|-------|-------|-------|-------|-------|-------|-------|---------|---------|--------|--|
| 聘 用   |       | 約 僱   |       | 駐外雇員  |       | 合 計   |       | 本 年 度   | 上 年 度   | 比 較    |  |
| 本 年 度 | 上 年 度 | 本 年 度 | 上 年 度 | 本 年 度 | 上 年 度 | 本 年 度 | 上 年 度 |         |         |        |  |
| -     | -     | 25    | 25    | -     | -     | 207   | 210   | 192,757 | 196,822 | -4,065 |  |
| -     | -     | 25    | 25    | -     | -     | 207   | 210   | 192,757 | 196,822 | -4,065 |  |
| -     | -     | 25    | 25    | -     | -     | 120   | 123   | 101,557 | 104,749 | -3,192 | 1. 本年度預算員額120人，較上<br>年度123人減列職員3人，係移<br>撥資訊人員至文化部。<br>2. 非人事費雇用87人，合計35,4<br>64千元，包含下列：<br>(1) 臨時人員6人計4,300千元，<br>編列於美術推廣業務計畫。<br>(2) 派遣人力22人計11,200千元<br>，編列於美術推廣業務計畫<br>。<br>(3) 勞務承攬人力59人計19,964<br>千元，分別為館舍及園區清<br>潔維護17人計5,764千元，<br>編列於一般行政；展場執勤<br>與園區巡邏等42人（含假日<br>人力7人）計14,200千元，<br>編列於美術推廣業務計畫。 |
| -     | -     | -     | -     | -     | -     | 87    | 87    | 91,200  | 92,073  | -873   |  |
| -     | -     | -     | -     | -     | -     | 23    | 23    | 22,610  | 23,028  | -418   | 非人事費雇用派遣人力8人計4,0<br>00千元，分別編列於基本行政工<br>作維持3人計1,500千元與生活<br>美學業務推展5人計2,500千元<br>。   |
| -     | -     | -     | -     | -     | -     | 22    | 22    | 23,111  | 23,294  | -183   | 非人事費雇用派遣人力4人計2,2<br>00千元，編列於生活美學業務推<br>展。  |
| -     | -     | -     | -     | -     | -     | 22    | 22    | 23,317  | 23,424  | -107   | 非人事費雇用派遣人力7人計3,2<br>27千元，編列於基本行政工作維<br>持。  |
| -     | -     | -     | -     | -     | -     | 20    | 20    | 22,162  | 22,327  | -165   | 非人事費雇用派遣人力7人計3,3<br>81千元，分別編列於基本行政工<br>作維持5人計2,517千元與生活<br>美學業務推展2人計864千元。   |

本

頁

空

白

**國立臺灣美術館及所屬  
公務車輛明細表**

中華民國102年度

單位：新臺幣千元

| 車輛數 | 車輛種類                | 乘客人數<br>不含司機 | 購置<br>年月 | 汽缸總排氣量<br>(立方公分) | 油料費        |                |          | 養護費 | 其<br>他 | 備<br>註   |
|-----|---------------------|--------------|----------|------------------|------------|----------------|----------|-----|--------|--|
|     |                     |              |          |                  | 數量(公升)     | 單價(元)          | 金額       |     |        |  |
| 1   | 現有車輛：<br>次於部會首長座車   | 4            | 90.05    | 2,000            | 1,668      | 34.60          | 58       | 49  | 32     | 6J8246。國立臺灣<br>美術館。                              |
| 1   | 公務轎車                | 4            | 98.04    | 1,800            | 1,668      | 34.60          | 58       | 26  | 32     | 4482-WG。國立彰<br>化生活美學館。                           |
| 1   | 公務轎車                | 4            | 98.05    | 1,800            | 1,668      | 34.60          | 58       | 26  | 20     | 6513WQ。國立臺南<br>生活美學館。                            |
| 1   | 公務轎車                | 4            | 98.06    | 1,798            | 852<br>972 | 34.60<br>20.90 | 29<br>20 | 26  | 18     | 4657-VY。國立新<br>竹生活美學館，油<br>氣雙燃料車。                |
| 1   | 公務轎車                | 4            | 99.03    | 1,798            | 1,668      | 34.60          | 58       | 26  | 12     | 4235-WV。國立臺<br>東生活美學館。                           |
| 1   | 小型客貨車(8人<br>座)      | 7            | 99.05    | 2,000            | 852<br>972 | 34.60<br>20.90 | 29<br>20 | 24  | 22     | 9521ZF。國立臺灣<br>美術館，油氣雙燃<br>料車。                   |
| 1   | 一般公務用機車             | 1            | 80.03    | 86               | 312        | 34.60          | 11       | 2   | 2      | JEN929。國立臺灣<br>美術館。                              |
| 1   | 一般公務用機車             | 1            | 80.06    | 49               | 312        | 34.60          | 11       | 2   | 1      | SXM593。國立臺灣<br>美術館。                              |
| 1   | 一般公務用機車             | 1            | 91.04    | 125              | 312        | 34.60          | 11       | 2   | 3      | LL6-419。國立彰<br>化生活美學館。                           |
| 1   | 一般公務用機車             | 1            | 97.02    | 124              | 312        | 34.60          | 11       | 2   | 0      | 067-CQC。國立新<br>竹生活美學館。                           |
| 2   | 一般公務用機車             | 1            | 99.03    | 49               | 624        | 34.60          | 22       | 3   | 8      | 199-QGH。國立臺<br>南生活美學館。<br>200-QGH。國立臺<br>南生活美學館。 |
| 1   | 本年度新增車輛：<br>一般公務用機車 | 1            | 102.6    | 125              | 312        | 34.60          | 11       | 2   | 3      | 國立彰化生活美學<br>館。                                   |
|     | 合 計                 |              |          |                  | 12,504     |                | 406      | 189 | 153    |  |

預算員額： 職員 130 人 技工 36 人  
 警察 0 人 駕駛 3 人  
 法警 0 人 聘用 0 人 合計： 207 人  
 駐衛警 0 人 約僱 25 人  
 工友 13 人 駐外雇員 0 人

現有辦公房

中華民國

| 區 分       | 自有  |           |           |       | 無償借用 |    |       |
|-----------|-----|-----------|-----------|-------|------|----|-------|
|           | 單位數 | 面積        | 帳面價值      | 年需修繕費 | 單位數  | 面積 | 年需修繕費 |
| 一、辦公房屋    | 12  | 86,178.83 | 1,658,629 | 4,717 |      |    |       |
| 二、機關宿舍    | 7   | 1,965.71  | 19,518    | 470   |      |    |       |
| 1 首長宿舍    |     | -         | -         | -     |      |    |       |
| 2 單房間職務宿舍 | 5   | 1,636.91  | 17,925    | 286   |      |    |       |
| 3 多房間職務宿舍 | 3   | 328.80    | 1,593     | 184   |      |    |       |
| 三、其他      | 8   | 1,822.47  | 17,975    | 143   |      |    |       |
| 合 計       |     | 89,967.01 | 1,696,122 | 5,330 |      |    |       |

術館及所屬

舍明細表

102年度

單位：新臺幣千元，平方公尺

| 有償租用或借用 |    |    |    |       | 合計        |    |    |       |
|---------|----|----|----|-------|-----------|----|----|-------|
| 單位數     | 面積 | 押金 | 租金 | 年需修繕費 | 面積        | 押金 | 租金 | 年需修繕費 |
| -       | -  | -  | -  | -     | 86,178.83 | -  | -  | 4,717 |
| -       | -  | -  | -  | -     | 1,965.71  | -  | -  | 470   |
| -       | -  | -  | -  | -     | -         | -  | -  | -     |
| -       | -  | -  | -  | -     | 1,636.91  | -  | -  | 286   |
| -       | -  | -  | -  | -     | 328.80    | -  | -  | 184   |
| -       | -  | -  | -  | -     | 1,822.47  | -  | -  | 143   |
| -       | -  | -  | -  | -     | 89,967.01 | -  | -  | 5,330 |

本

頁

空

白

**國立臺灣美術館及所屬  
轉帳收支對照表**

中華民國102年度

單位：新台幣千元

| 歲  |   |   |   | 出          |  | 歲 |     |   |     | 入 |   |   |            |  |   |   |   |     |
|----|---|---|---|------------|--|---|-----|---|-----|---|---|---|------------|--|---|---|---|-----|
| 科  |   |   |   | 目          |  | 科 |     |   |     | 目 |   |   |            |  |   |   |   |     |
| 款  | 項 | 目 | 節 | 名稱及編號      |  | 預 | 算   | 數 | 款   | 項 | 目 | 節 | 名稱及編號      |  | 預 | 算 | 數 |     |
|    |   |   |   |            |  |   |     |   |     |   |   |   |            |  |   |   |   |     |
| 24 |   |   |   | 0061000000 |  |   |     |   | 3   |   |   |   | 0500000000 |  |   |   |   |     |
|    | 5 |   |   | 文化部主管      |  |   | 150 |   |     |   |   |   | 規費收入       |  |   |   |   | 150 |
|    |   | 2 |   | 0061400000 |  |   |     |   | 211 |   |   |   | 0561400000 |  |   |   |   |     |
|    |   |   |   | 國立臺灣美術館及所屬 |  |   | 150 |   |     |   |   |   | 國立臺灣美術館及所屬 |  |   |   |   | 150 |
|    |   |   | 1 | 5361400200 |  |   |     |   |     |   | 1 |   | 0561400300 |  |   |   |   |     |
|    |   |   |   | 美術館業務      |  |   | 150 |   |     |   |   |   | 使用規費收入     |  |   |   |   | 150 |
|    |   |   |   | 5361400201 |  |   |     |   |     |   |   | 3 | 0561400313 |  |   |   |   |     |
|    |   |   |   | 美術推廣業務     |  |   | 150 |   |     |   |   |   | 服務費        |  |   |   |   | 150 |



國立臺灣美  
捐助經費

中華民國

| 捐 助 計 畫                                   | 計 畫<br>起 訖<br>年 度 | 捐 助 對 象           | 捐 助 內 容  | 捐 助          |
|---|-------------------|-------------------|--|--------------|
|   |                   |                   |  | 經 常<br>人 事 費 |
| 合 計                                       |                   |                   |  | -            |
| 1.對團體之捐助                                  |                   |                   |  | -            |
| 0437對國內團體之捐助                              |                   |                   |  | -            |
| (1)5361400501<br>新竹生活美學館業務<br>[1]生活美學業務推展 | 03                | 102-102 國內團體      | 補助團體辦理各項生活美學巡迴展、種子師資與推廣人員工作坊、社區文化、特色產業及生活美學中心計畫等經費。            | -            |
| (2)5361400502<br>彰化生活美學館業務<br>[1]生活美學業務推展 | 01                | 102-102           | 捐助國內團體辦理社區生活美學、社會教育、藝術展演、傳統技藝、社區營造、創意產業等文化活動經費。                | -            |
| (3)5361400503<br>臺南生活美學館業務<br>[1]推廣生活美學計畫 | 01                | 102-102 南部七縣市國內團體 | 捐助南部七縣市民間團體辦理生活美學推廣。   | -            |
| (4)5361400504<br>臺東生活美學館業務<br>[1]生活美學業務   | 01                | 102-102 民間團體      | 補助花東地區團體、協會辦理生活美學業務。   | -            |
| 2.對個人之捐助                                  |                   |                   |  | -            |
| 0454差額補貼                                  |                   |                   |  | -            |
| (1)5361400100<br>一般行政<br>[1]利息補貼          | 01                | 102-102 個人        | 退休人員優惠存款利息差額補貼。  | -            |
| 0475獎勵及慰問                                 |                   |                   |  | -            |
| (1)5361400100<br>一般行政<br>[1]三節慰問金         | 02                | 102-102 退休人員      | 退休人員三節慰問金。   | -            |
| (2)5361400201<br>美術推廣業務<br>[1]獎勵金         | 03                | 102-102 個人        | 1.辦理全國美術展覽，公開徵選作品，得獎作品獎金，計列3,500千元。<br>2.辦理版印年畫徵選，計列獎金1,000千元。 | -            |
| (3)5361400501<br>新竹生活美學館業務                |                   |                   |  | -            |

# 術館及所屬 分析表

102年度 單位：新臺幣千元

| 經 費 之 用 途 分 析 |        | 門 本 門   |     | 合 計    |
|---------------|--------|---------|-----|--------|
| 業 務 費         | 其 他    | 營 建 工 程 | 其 他 |        |
| 9,935         | 26,141 | -       | -   | 36,076 |
| -             | 21,859 | -       | -   | 21,859 |
| -             | 21,859 | -       | -   | 21,859 |
| -             | 5,700  | -       | -   | 5,700  |
| -             | 5,700  | -       | -   | 5,700  |
| -             | 4,908  | -       | -   | 4,908  |
| -             | 4,908  | -       | -   | 4,908  |
| -             | 4,743  | -       | -   | 4,743  |
| -             | 4,743  | -       | -   | 4,743  |
| -             | 6,508  | -       | -   | 6,508  |
| -             | 6,508  | -       | -   | 6,508  |
| 9,935         | 4,282  | -       | -   | 14,217 |
| 610           | -      | -       | -   | 610    |
| 610           | -      | -       | -   | 610    |
| 610           | -      | -       | -   | 610    |
| 4,500         | 3,982  | -       | -   | 8,482  |
| -             | 156    | -       | -   | 156    |
| -             | 156    | -       | -   | 156    |
| 4,500         | -      | -       | -   | 4,500  |
| 4,500         | -      | -       | -   | 4,500  |
| -             | 96     | -       | -   | 96     |

| 捐 助 計 畫  | 計 畫<br>起 訖<br>年 度 | 捐 助 對 象 | 捐 助 內 容 | 捐 助   |   |
|--|-------------------|---------|---------|---|---|
|  |                   |         |         | 經 常<br>人 事 費  |   |
| [1]慰問金<br>(4)5361400501<br>新竹生活美學館業務               | 01                | 102-102 | 退休人員    | 退休人員三節慰問金。  | - |
| [1]獎勵金<br>(5)5361400502<br>彰化生活美學館業務               | 02                | 102-102 | 個人      | 推動業務辦理競賽而發給之獎金。   | - |
| [1]生活美學業務推展<br>(6)5361400502<br>彰化生活美學館業務          | 03                | 102-102 |         | 獎勵義工團體、藝文活動比賽及美術、攝影、雕塑、創意設計、視覺藝術競賽等獎金。                    | - |
| [1]基本行政工作維持<br>(7)5361400503<br>臺南生活美學館業務          | 02                | 102-102 | 退休人員    | 退休人員慰問金。  | - |
| [1]基本行政工作維持<br>(8)5361400503<br>臺南生活美學館業務          | 03                | 102-102 | 個人-退休人員 | 退休人員三節慰問金。  | - |
| [1]獎勵優良志工<br>(9)5361400504<br>臺東生活美學館業務            | 02                | 102-102 | 個人-優良志工 | 表揚本館優良志工獎勵金。  | - |
| [2]生活美學藝文及社造競賽獎勵<br>(10)5361400504<br>臺東生活美學館業務    | 04                | 102-102 | 個人      |   | - |
| [1]獎勵及慰問<br>(10)5361400504<br>臺東生活美學館業務            | 02                | 102-102 | 退休人員    | 退休人員三節慰問金。  | - |
| [1]獎勵及慰問<br>0476其他補助及捐助<br>(1)5361400201<br>美術推廣業務 | 03                | 102-102 | 個人      | 辦理花東地區生活美學業務。   | - |
| [1]國內外技術與藝術人才交流計畫<br>(2)5361400501<br>新竹生活美學館業務    | 02                | 102-102 | 藝術家     | 補助國內藝術家至國外重要藝術機構駐點見習等機票食宿補助費，及國內外跨界創作補助專案等，計列獎補助費4,825千元。 | - |
| [1]生活美學業務推展  | 04                | 102-102 | 個人      | 美術展覽補助。   | - |

# 術館及所屬 分析表

102年度

單位：新臺幣千元

| 經 費   |       | 之 用 途   |     | 分 析   |
|-------|-------|---------|-----|-------|
| 門     |       | 資 本 門   |     | 合 計   |
| 業 務 費 | 其 他   | 營 建 工 程 | 其 他 |       |
| -     | 96    | -       | -   | 96    |
| -     | 180   | -       | -   | 180   |
| -     | 180   | -       | -   | 180   |
| -     | 2,359 | -       | -   | 2,359 |
| -     | 2,359 | -       | -   | 2,359 |
| -     | 92    | -       | -   | 92    |
| -     | 92    | -       | -   | 92    |
| -     | 36    | -       | -   | 36    |
| -     | 36    | -       | -   | 36    |
| -     | 913   | -       | -   | 913   |
| -     | 115   | -       | -   | 115   |
| -     | 798   | -       | -   | 798   |
| -     | 60    | -       | -   | 60    |
| -     | 60    | -       | -   | 60    |
| -     | 90    | -       | -   | 90    |
| -     | 90    | -       | -   | 90    |
| 4,825 | 300   | -       | -   | 5,125 |
| 4,825 | -     | -       | -   | 4,825 |
| 4,825 | -     | -       | -   | 4,825 |
| -     | 300   | -       | -   | 300   |
| -     | 300   | -       | -   | 300   |

本  
頁  
空  
白

國立臺灣美術館及所屬  
派員出國計畫預算總表

中華民國102年度

單位：新臺幣千元

| 類 別                                    | 本 年 度<br>計 畫 項 數 | 本 年 度 預 計<br>人 天 | 本 年 度<br>預 算<br>數 | 上 年 度<br>計 畫 項 數 | 上 年 度 核 定<br>人 天 | 上 年 度<br>預 算<br>數 |
|--|------------------|------------------|-------------------|------------------|------------------|-------------------|
| 合 考 視 訪 開 談 進 研 實<br>計 察 察 問 會 判 修 究 習 | 4                | 50               | 540               | 9                | 146              | 1,318             |
|  | -                | -                | -                 | 3                | 15               | 147               |
|  | -                | -                | -                 | -                | -                | -                 |
|  | 3                | 40               | 432               | 5                | 110              | 1,016             |
|  | 1                | 10               | 108               | 1                | 21               | 155               |
|  | -                | -                | -                 | -                | -                | -                 |
|  | -                | -                | -                 | -                | -                | -                 |
|  | -                | -                | -                 | -                | -                | -                 |

國立臺灣美  
派員出國計畫預  
中華民國

| 計畫名稱及領域代碼                       | 擬前往國家          | 擬拜會或視察機構            | 拜會內容   | 預計前往期間        | 預計天數 | 擬派人數 |
|---------------------------------|----------------|---------------------|--|---------------|------|------|
| 一·訪問<br>01赴韓國辦理臺灣當代藝術展70        | 韓國             | 首爾市立美術館             | 1.策辦全面介紹臺灣當代藝術的脈絡、特色、創意與活力之展覽赴首爾市立美術館展出，加深兩國彼此文化認知理解，建立緊密交流合作關係，成為共創二十一世紀亞洲文化與藝術風潮的夥伴。<br>2.辦理展覽記者會、開幕式與座談會佈卸展等。 | 102.03-102.06 | 9    | 2    |
| 02辦理2013亞洲藝術雙年展選件70             | 亞洲(土耳其、新加坡、印度) | 當地重要美術館等藝術機構、藝術家工作室 | 赴亞洲拜訪美術館、畫廊、藝術家工作室等藝術機構，進行2013亞洲藝術雙年展選件、藝術家邀請、借展、研究考察等展覽籌備互動交流；並拜訪重要國際性雙年展，了解操作行銷模式，拓展藝文合作連結，建立亞洲藝術雙年展國際推廣網路。    | 102.01-102.12 | 6    | 2    |
| 03為辦理國美館六大國際性雙年展訪察歐洲地區重要雙年展活動70 | 義大利、法國         | 當地重要藝術機構及雙年展活動      | 訪察學習歐洲具代表性且歷史悠久之雙年展活動的辦理機制、執行方式及推廣模式，作為本館辦理六大國際性雙年展(台灣美術雙年展、國際版畫雙年展、國際紀錄片雙年展、威尼斯建築雙年展台灣館、亞雙展、兩岸當代藝術雙年展)之參考。      | 102.01-102.11 | 5    | 2    |

術館及所屬

算類別表—考察、視察、訪問

102年度

單位：新臺幣千元

| 旅 費 預 算 |       |       |     | 歸屬預算科目 | 前三年內有無赴同一機構拜會 |  |
|---------|-------|-------|-----|--------|---------------|--|
| 交 通 費   | 生 活 費 | 辦 公 費 | 合 計 |        | 有/無           | 如有，說明其拜會內容   |
| -       | 14    | 11    | 25  | 美術推廣業務 | 有             | 本館於99年於韓國光州雙年展期間赴光州市立美術館辦理「複語-腹語-台灣當代藝術展」，並拜會首爾市立美術館洽談對等交流事宜，該次拜會獲至成功，促成101年首爾市立美術館策劃「韓畫流-韓國當代繪畫」至本館展出，全面性的介紹韓國當代繪畫自1970年代後期迄今的發展軌跡。102年由本館籌畫全面介紹台灣當代藝術發展面貌之展覽赴首爾市立美術館展出，透過展覽活動，促進兩國美術館合作與藝術交流的常態性發展，為兩國文化藝術內涵，灌注開創性的活力。 |
| 71      | 80    | 3     | 154 | 美術推廣業務 | 無             |  |
| 200     | 48    | 5     | 253 | 美術推廣業務 | 無             |  |



國立臺灣美  
派員出國計畫預算類別表

中華民國

| 計畫名稱及領域代碼               | 擬 前 往 國<br>家 或 地 區    | 主 要 會 議 議 題<br>談 判 重 點 等  | 預計天數 | 擬派人數 | 旅 費   |       |
|-------------------------|-----------------------|---|------|------|-------|-------|
|                         |                       |   |      |      | 交 通 費 | 生 活 費 |
| 二·不定期會議<br>01亞洲美術館長會議 - | 東亞國家其中一國(暫定印度，俟開會後決定) | 參加以亞太地區國家級美術館為主之第八屆亞洲美術館長會議，並與當地美術機構洽商交流事宜。本館為台灣唯一受邀者，自第一屆起持續與會(本館黃館長亦曾受邀於第四屆韓國年會主講籌辦亞洲主題展之經驗)，有效建構台灣之亞洲交流平台、促進台灣與亞洲重要美術館的互動。 | 5    | 2    | 71    | 31    |

術館及所屬

一開會、談判

102年度

單位：新臺幣千元

| 預 算   |     | 歸屬預算科目 | 最近三次有關同一出國計畫之實際執行情形 |         |         |         |
|-------|-----|--------|---------------------|---------|---------|---------|
| 辦 公 費 | 合 計 |        | 出 國 地 點             | 出 國 期 間 | 出 國 人 數 | 國 外 旅 費 |
| 6     | 108 | 美術推廣業務 |                     |         |         | -       |
|       |     |        |                     |         |         | -       |
|       |     |        |                     |         |         | -       |

國立臺灣美  
派員赴大陸計

中華民國

| 計畫名稱及領域代碼            | 擬前往地區                   | 擬拜會單位              | 工 作 內 容   | 預計前往期間        | 預計天數 | 擬派人數 |
|----------------------|-------------------------|--------------------|---|---------------|------|------|
| 012013海峽兩岸當代藝術展70    | 大陸                      | 北京中國美術館            | <p>1.由本館及北京中國美術館兩館館長擔任策展人，以館際合作方式引介兩岸藝術家於兩岸展出，透過展覽、學術研討與策略合作，結合兩岸美術館及學術資源，成為兩岸固定文化藝術交流盛事。</p> <p>2.以「雙年展」模式辦理展覽記者會籌辦、佈卸展、開幕式與座談會等，促進兩岸深度藝術交流。</p>           | 102.05-102.08 | 8    | 5    |
| 02內蒙古藝術機構與表演藝術參訪計畫   | 內蒙古呼和浩特、包頭、二連浩特、鄂爾多斯等地區 | 內蒙古美術館、內蒙古博物館等藝術機構 | <p>1.參訪內蒙古呼和浩特、包頭、二連浩特、鄂爾多斯等地區藝術機構，瞭解其空間經營、文化景觀、文化生活圈及產業資源應用等規劃，並進行文化交流，做為本館視覺藝術規劃之參考。</p> <p>2.瞭解當地「表演藝術」的整體規劃，並實際觀看表演，除瞭解當地表演藝術的發展程度外，亦做為本館表演藝術推廣之參考。</p> | 102.05-102.11 | 7    | 1    |
| 03內蒙古藝術機構與表演藝術參訪計畫70 | 內蒙古呼和浩特、包頭、二連浩特、鄂爾多斯等地區 | 內蒙古美術館、內蒙古博物館等藝術機構 | <p>1.參訪內蒙古呼和浩特、包頭、二連浩特、鄂爾多斯等地區藝術機構，瞭解其空間經營、文化景觀、文化生活圈及產業資源應用等規劃，並進行文化交流，做為本館視覺藝術規劃之參考。</p> <p>2.瞭解當地「表演藝術」的整體規劃，並實際觀看表</p>                                  | 102.05-102.11 | 7    | 1    |

術館及所屬

畫預算類別表

102年度

單位：新台幣千元

| 旅 費 預 算 |       |       |     | 歸屬預算科目    | 前三年內有無赴同一單位拜會 |  |
|---------|-------|-------|-----|-----------|---------------|--|
| 交 通 費   | 生 活 費 | 辦 公 費 | 合 計 |           | 有/無           | 如有，說明其拜會內容   |
| 93      | 197   | 30    | 320 | 美術推廣業務    | 有             | 曾於2009年與2011年前往中國美術館辦理「講·述-2009峽兩岸當代藝術展」、及「複感·動觀-2011海峽兩岸當代藝術展」展出事宜，透過兩年一次的館際合作交流模式，成為兩岸固定文化藝術交流盛事，呈現兩岸當代新藝術族群多元的創作風貌。 |
| 20      | 25    | 13    | 58  | 新竹生活美學館業務 | 無             |  |
| 22      | 28    | 8     | 58  | 彰化生活美學館業務 | 無             |  |

國立臺灣美  
派員赴大陸計

中華民國

| 計畫名稱及領域代碼                     | 擬前往地區 | 擬拜會單位                   | 工 作 內 容  | 預計前往期間        | 預計天數 | 擬派人數 |
|-------------------------------|-------|-------------------------|--|---------------|------|------|
| 04參訪大陸澳門地區文創、美學及文化遺產並進行文化交流70 | 澳門    | 澳門文化局、澳門美術協會及「德成按」文化會館等 | <p>演，除瞭解當地表演藝術的發展程度外，亦做為本館表演藝術推廣之參考。</p> <p>1.參訪澳門各美學推廣機構，以瞭解其空間管理與應用、整體規劃、相關展演活動、出版品、推廣模式及理念等，以作為本館推廣美學教育及理念之借鏡。</p> <p>2.參訪澳門當地文創機構，瞭解當地文創產業之營運、文創商品開發、公共服務、行銷推廣及地方文創產業的發展及應用等。</p> <p>3.參訪澳門地區各式博物館及各教堂文化遺址，期能對當地博物館及各式文化遺產有所認識及深入了解，並建立雙方的文化藝術交流管道。</p> <p>4.所有參訪內容將作為本館未來營運規劃之參考。</p> | 102.06-102.06 | 5    | 1    |
| 05參訪大陸澳門地區文創、美學及文化遺產並進行文化交流70 | 澳門    | 澳門文化局、澳門美術協會及「德成按」文化會館等 | <p>1.參訪澳門各美學推廣機構，以瞭解其空間管理與應用、整體規劃、相關展演活動、出版品、推廣模式及理念等，以作為本館推廣美學教育及理念之借鏡。</p> <p>2.參訪澳門當地文創機構，瞭解當地文創產業之營運、文創商品開發、公共服務、行銷推廣及地方文創產業的發展及應用等。</p>   | 102.6-102.6   | 5    | 1    |

術館及所屬

畫預算類別表

102年度

單位：新台幣千元

| 旅 費 預 算 |       |       |     | 歸屬預算科目           | 前三年內有無赴同一單位拜會 |            |
|---------|-------|-------|-----|------------------|---------------|------------|
| 交 通 費   | 生 活 費 | 辦 公 費 | 合 計 |                  | 有/無           | 如有，說明其拜會內容 |
| 20      | 22    | 20    |     | 62 臺南生活美學館<br>業務 | 無             |            |
| 20      | 22    | 20    |     | 62 臺東生活美學館<br>業務 | 無             |            |

國立臺灣美  
派員赴大陸計

中華民國

| 計畫名稱及領域代碼 | 擬前往地區 | 擬拜會單位 | 工 作 內 容  | 預計前往期間 | 預計天數 | 擬派人數 |
|-----------|-------|-------|--|--------|------|------|
|           |       |       | <p>3. 參訪澳門地區各式博物館及各教堂文化遺址，期能對當地博物館及各式文化遺址有所認識及深入了解，並建立雙方的文化藝術交流管道。</p> <p>4. 所有參訪內容將作為本館未來營運規劃之參考。</p> |        |      |      |

術館及所屬

畫預算類別表

102年度

單位：新台幣千元

| 旅 費 預 算 |       |       |     | 歸屬預算科目 | 前三年內有無赴同一單位拜會 |            |
|---------|-------|-------|-----|--------|---------------|------------|
| 交 通 費   | 生 活 費 | 辦 公 費 | 合 計 |        | 有/無           | 如有，說明其拜會內容 |
|         |       |       |     |        |               |            |



國立臺灣美  
歲出按職能及  
中華民國

| 職能<br>別分類  | 經濟性<br>分類 | 經常      |      |      |        | 出       |
|------------|-----------|---------|------|------|--------|---------|
|            |           | 消費支出    | 債務利息 | 補助地方 | 移轉民間   | 小計      |
| 總計         |           | 524,380 | -    | -    | 36,112 | 560,492 |
| 08娛樂、文化與宗教 |           | 524,380 | -    | -    | 36,112 | 560,492 |

術館及所屬  
經濟性綜合分類表

102年度

單位：新臺幣千元

| 資       |      | 本  |      |      | 支       |         | 出 | 總計 |
|---------|------|----|------|------|---------|---------|---|----|
| 資本形成    | 土地購入 | 增資 | 補助地方 | 移轉民間 | 小計      |         |   |    |
| 437,850 | -    | -  | -    | -    | 437,850 | 998,342 |   |    |
| 437,850 | -    | -  | -    | -    | 437,850 | 998,342 |   |    |

國立臺灣美術館及所屬  
立法院審議中央政府總預算案所提決議、附帶決議及注意辦理事項辦理情形報告表  
中華民國 101 年度

| 決 議 事 項  | 辦 理 情 形                                 |
|--|---|
| <p>通案決議</p> <p>(一) 101 年度中央政府總預算案針對各機關及所屬統刪項目如下：</p> <p>1. 人事費：除退休退職給付、立法院主管、法務部主管、中央研究院、公務人員保障暨培訓委員會不刪外，其餘統刪 0.5%，其中主計處、經濟建設委員會、中央選舉委員會及所屬、檔案管理局、公共工程委員會、原住民族委員會、文化園區管理局、體育委員會及所屬、公務員懲戒委員會、智慧財產法院、臺灣高等法院臺中分院、臺灣高等法院花蓮分院、臺灣南投地方法院、臺灣雲林地方法院、營建署及所屬、警政署及所屬、入出國及移民署、臺灣省北區國稅局及所屬、財稅資料中心、中小企業處、交通部主管、僑務委員會、南部科學工業園區管理局及所屬、原子能委員會主管、林務局、水土保持局、勞工安全衛生研究所、衛生署、疾病管制局、環境保護署主管、福建省政府改以其他項目刪減替代，科目自行調整。</p> <p>2. 委辦費：除動植物防疫檢疫局及所屬辦理屠宰衛生檢查、畜禽藥物殘留檢測及檢疫偵測犬業務之委辦費、中央健康保險局委託職業工會與農漁會及鄉鎮市公所辦理健保業務、勞工委員會辦理危險機械及設備檢查與管理、文化建設委員會及所屬、中央選舉委員會及所屬、智慧財產局、警政署及所屬、中央警察大學、調查局、矯正署及所屬不刪外，其餘統刪 10%，其中研究發展考核委員會、公務人員退</p> | <p>業已依決議事項配合辦理。</p> <p>業已依決議事項配合辦理。</p> |

休撫卹基金管理委員會、審計部、內政部、營建署及所屬、入出國及移民署、建築研究所、國庫署、廉政署、交通部、觀光局及所屬、運輸研究所、公路總局及所屬、國軍退除役官兵輔導委員會、科學工業園區管理局及所屬、林業試驗所、勞工安全衛生研究所、衛生署、食品藥物管理局、環境保護署、環境檢驗所、海岸巡防總局及所屬改以其他項目刪減替代，科目自行調整。

3. 國外旅費及出國教育訓練費：除開會、談判、中央選舉委員會及所屬、立法院主管、法務部主管、警政署及所屬、公務人員保障暨培訓委員會、國家文官學院及所屬不刪外，其餘統刪 10%，其中中央研究院、新聞局、經濟建設委員會、研究發展考核委員會、檔案管理局、公共工程委員會、原住民族委員會、文化園區管理局、考試院、公務人員退休撫卹基金監理委員會、公務人員退休撫卹基金管理委員會、監察院、審計部、內政部、營建署及所屬、中央警察大學、消防署及所屬、役政署、入出國及移民署、空中勤務總隊、賦稅署、關稅總局及所屬、標準檢驗局及所屬、交通部、民用航空局、中央氣象局、公路總局及所屬、原子能委員會、核能研究所、農業委員會、林務局、水土保持局、農業試驗所、林業試驗所、水產試驗所、畜產試驗所、家畜衛生試驗所、特有生物研究保育中心、茶業改良場、種苗改良繁殖場、桃園區農業改良場、苗栗區農業改良場、臺中區農業改良場、臺南區農業改良場、高雄區農業改良場、花蓮區農業改良場、臺東區農業改良場、漁業署及所屬、

業已依決議事項配合辦理。

動植物防疫檢疫局及所屬、農糧署及所屬、食品藥物管理局、環境檢驗所、海岸巡防署、海洋巡防總局、臺灣省政府、福建省政府改以其他項目刪減替代，科目自行調整。

4. 大陸地區旅費：除中央選舉委員會及所屬、警政署及所屬、法務部主管不刪外，其餘統刪 10%，其中新聞局、經濟建設委員會、研究發展考核委員會、立法院、內政部、中央警察大學、役政署、入出國及移民署、關稅總局及所屬、交通部、中央氣象局、國軍退除役官兵輔導委員會、原子能委員會主管、農業委員會、林務局、特有生物研究保育中心、茶業改良場、漁業署及所屬、海岸巡防署、海洋巡防總局、臺灣省諮議會、福建省政府改以其他項目刪減替代，科目自行調整。

5. 一般事務費：除立法院主管、公務人員保障暨培訓委員會、國家文官學院及所屬、調查局、矯正署及所屬不刪外，其餘統刪 5%，其中經濟建設委員會、金融監督管理委員會、保險局、檢查局、考試院、銓敘部、公務人員退休撫卹基金監理委員會、公務人員退休撫卹基金管理委員會、監察院、審計部、審計部新北市審計處、審計部臺中市審計處、審計部高雄市審計處、內政部、營建署及所屬、警政署及所屬、入出國及移民署、國庫署、關稅總局及所屬、臺北市國稅局、臺灣省北區國稅局及所屬、臺灣省中區國稅局及所屬、臺灣省南區國稅局及所屬、高雄市國稅局、臺北區支付處、財稅資料中心、財稅人員訓練所、廉政署、最高法院檢察署、中小企業處、交通部、民用航空局、中央氣象局、觀光局及所屬、公路總局及所屬、國

業已依決議事項配合辦理。

業已依決議事項配合辦理。

軍退除役官兵輔導委員會、農業試驗所、林業試驗所、畜產試驗所、家畜衛生試驗所、茶業改良場、桃園區農業改良場、漁業署及所屬、中醫藥委員會、中央健康保險局、食品藥物管理局、環境保護署主管、海岸巡防署主管、福建省政府改以其他項目刪減替代，科目自行調整。

6. 軍事裝備設施養護費、房屋建築養護費、車輛及辦公器具養護費、設施及機械設備養護費：除立法院主管、中央選舉委員會及所屬、法務部主管、警政署及所屬、中央警察大學、空中勤務總隊不刪外，其餘統刪 5%，其中經濟建設委員會、證券期貨局、保險局、公共工程委員會、考試院、銓敘部、公務人員退休撫卹基金監理委員會、公務人員退休撫卹基金管理委員會、監察院、審計部、審計部新北市審計處、審計部臺中市審計處、審計部高雄市審計處、內政部、營建署及所屬、入出國及移民署、關稅總局及所屬、高雄市國稅局、臺北區支付處、財稅資料中心、中小企業處、交通部、民用航空局、中央氣象局、觀光局及所屬、公路總局及所屬、國軍退除役官兵輔導委員會、農業委員會、林務局、農業試驗所、林業試驗所、茶業改良場、桃園區農業改良場、臺中區農業改良場、漁業署及所屬、食品藥物管理局、環境保護署主管、海岸巡防署主管、福建省政府改以其他項目刪減替代，科目自行調整。

7. 設備及投資：除資產作價投資、經濟建設委員會撥充花東地區永續發展基金、海岸巡防總局及所屬營舍整建工程計畫、國家科學委員會增撥國家科學技術發展基金、立法院主管、中央

業已依決議事項配合辦理。

業已依決議事項配合辦理。

選舉委員會及所屬、國立故宮博物院、法務部主管、警政署及所屬、中央警察大學、空中勤務總隊、國家文官學院及所屬不刪外，其餘統刪 8%，其中新聞局、經濟建設委員會、金融監督管理委員會、證券期貨局、考試院、銓敘部、審計部臺北市審計處、審計部臺中市審計處、內政部、消防署及所屬、國庫署、關稅總局及所屬、臺北區支付處、中小企業處、交通部、中央氣象局、國軍退除役官兵輔導委員會、臺中區農業改良場、環境保護署主管、海岸巡防總局及所屬、福建省政府改以其他項目刪減替代，科目自行調整。

8. 對國內團體之捐助與政府機關間之補助：除法律義務支出、國家科學委員會對國家實驗研究院與國家同步輻射研究中心之捐助、衛生署捐助財團法人國家衛生研究院發展計畫、中小企業處捐助財團法人中小企業信用保證基金、文化建設委員會及所屬、中央選舉委員會及所屬、立法院主管、法務部主管、警政署及所屬不刪外，其餘統刪 5%，其中銓敘部、內政部、入出國及移民署、交通部、觀光局及所屬、國軍退除役官兵輔導委員會、科學工業園區管理局及所屬、中醫藥委員會、環境保護署、海岸巡防署、台灣省政府改以其他項目刪減替代，科目自行調整。

9. 獎勵金：除文化建設委員會及所屬、中央選舉委員會及所屬、警政署及所屬、立法院主管、法務部主管、智慧財產局不刪外，其餘統刪 10%，其中內政部、入出國及移民署、國庫署、高雄市國稅局、標準檢驗局及所屬、中小企業處、交通部、公路總局及所屬、

業已依決議事項配合辦理。

業已依決議事項配合辦理。

|   |                     |
|---|---------------------|
| <p>漁業署及所屬、農糧署及所屬、勞工委員會、環境保護署、海岸巡防署、福建省政府改以其他項目刪減替代，科目自行調整。</p> <p>10. 定額刪減項目：國防部主管統刪 2 億 5,400 萬元、外交部主管統刪 8,136 萬 6,000 元、教育部主管統刪 1 億 5,400 萬元、大陸委員會統刪 1,000 萬元、客家委員會及所屬統刪 1,000 萬元，以上均不另再就用途別統刪，並含各委員會審查刪減數，科目自行調整。</p>  | <p>業已依決議事項配合辦理。</p> |
| <p>(三)101 年度中央政府總預算案歲出預算，除訂有契約者依契約所定進度、時程給付外，均應依各機關單位預算分配注意事項辦理。</p>  | <p>業已依決議事項配合辦理。</p> |
| <p>(四)立法院審議 100 年度中央政府總預算附屬單位預算時，通過決議：「…預算執行時有預算法第 62 條之 1 所定『政策宣導』之『廣告』者，應由各該營業及非營業基金按月將預算動支情形（含廣告之主要內容、刊登及播出時間、次數及其金額、托播對象等）予以彙整，透過網際網路予以公開，並函送立法院相關委員會」，惟部分單位並未遵照辦理；為利國會及社會大眾之監督，自 101 年度起，各機關含附屬單位及依預算法第 62 條之 1 所定財團法人於平面媒體、網路媒體、廣播媒體及電視媒體辦理政策宣導相關之廣告，均應按月於機關網站資訊公開區中單獨列示公布，並由各該主管機關按季彙整送立法院。另請審計部自 100 年度起，專案查核各機關單位辦理政策宣導、廣告等相關預算執行情形，併同於年度總決算審核報告中揭露。</p> | <p>業已依決議事項配合辦理。</p> |



(五)立法院審議 100 年度中央政府總預算案通過決議「…自101年度起，各該機關單位預算書除正式員額外，亦應明列以非人事費進用之臨時人員、勞務採購派遣人力、承攬人力、申用替代役等之詳細資料(包括：計畫名稱、計畫內容、進用人數、經費及各項待遇、獎金、福利)，以完整表達政府人力運用之配置，俾利立法院審議監督。」，惟查各機關預算書，僅列示「臨時人員」及「派遣人力」之簡略資料，「替代役」及「承攬人力」則付之闕如。

依行政院人事行政局資料顯示 100 年 3 月 31 日行政院所屬各主管機關運用派遣勞工計 1 萬 2,582 人，較控管基準日 99 年 1 月 31 日，減少 2,932 人，而減少主因在於機關改以勞務承攬方式進用或將原填報派遣勞工重新認定為勞務承攬人力。然聘用人員、約僱人員及臨時人員均有控管措施，唯獨承攬人力沒有。勞務承攬與勞動派遣實務上區分有模糊地帶，改以勞務承攬方式進用，恐有規避控管之嫌。爰為利瞭解勞務承攬人數之消長情形，自 101 年度起，於年度決算向監察院提出時，行政院所屬各主管機關應將勞務承攬人數與經費送人事行政局彙整後公開於網站上；且各機關應自 102 年度起於預算書中列明勞務承攬明細資料(包括計畫名稱、計畫內容、預算額度)，避免派遣勞工人數之控管流於形式。

業已依決議事項配合辦理。

**國立臺灣美術館及所屬  
跨年期計畫概況表**

中華民國102年度

單位：新臺幣億元

| 計畫名稱           | 執行期間   | 中央公務預算<br>經費需求總額 | 分年經費需求              |              |              |                       | 備註   |
|----------------|--------|------------------|---------------------|--------------|--------------|-----------------------|--|
|                |        |                  | 100及以<br>前年度<br>預算數 | 101年度<br>預算數 | 102年度<br>預算數 | 103及以後<br>年度預估<br>需求數 |  |
| 文化創意產業發展<br>計畫 | 97-102 | 10.85            | 2.27                | 2.19         | 4.04         | -                     | 1.行政院99年10月7日院臺文字第0990056023號函修正。<br>2.本計畫102年度預算4.03638億元編列於「美術推廣業務」工作計畫。 |

| 委 辦 計 畫                 | 計 畫<br>起 訖<br>年 度 | 委 辦 內 容  | 委 辦     |         |
|-------------------------|-------------------|--|---------|---------|
|                         |                   |  | 經 常     |         |
|                         |                   |  | 用 人 費 用 | 業 務 費 用 |
| 合 計                     |                   |  | 95      | 1,420   |
| 1.5361400500<br>生活美學業務  |                   |  | 95      | 1,420   |
| 5361400502<br>彰化生活美學館業務 |                   |  | 95      | 255     |
| (1)生活美學理論與實務研究          | 102-102           | 辦理生活美學理論與實務之委託研究案。                                     | 95      | 255     |
| 5361400503<br>臺南生活美學館業務 |                   |  | -       | 715     |
| (1)生活美學講座研習及體驗營<br>委辦計畫 | 102-102           | 辦理輔導區域內有關建築、設計、景觀、環境器皿<br>等講座、研習及生活美學欣賞、體驗營、參訪等活<br>動。 | -       | 200     |
| (2)演藝社團合作委辦計畫           | 102-102           | 委辦表演活動訓練及研習成果發表。                                       | -       | 160     |
| (3)產業研習及人才培育委辦計<br>畫    | 102-102           | 委辦南部七縣市文創特色研習及人才發掘培育活動<br>，並進行文創人才及團體資源調查工作。           | -       | 355     |
| 5361400504<br>臺東生活美學館業務 |                   |  | -       | 450     |
| (1)社區美學活動               | 102-102           | 辦理基礎社造人才培育及社區美學活動經費。                                   | -       | 450     |

術館及所屬  
分析表

102年度

單位：新台幣千元

| 經 費 之 用 途 分 析 |         |     |       |
|---------------|---------|-----|-------|
| 門             | 資       | 本   | 門     |
| 其 他           | 設 備 購 置 | 其 他 | 其 他   |
| -             | -       | -   | 1,515 |
| -             | -       | -   | 1,515 |
| -             | -       | -   | 350   |
| -             | -       | -   | 350   |
| -             | -       | -   | 715   |
| -             | -       | -   | 200   |
| -             | -       | -   | 160   |
| -             | -       | -   | 355   |
| -             | -       | -   | 450   |
| -             | -       | -   | 450   |

本  
頁  
空  
白

# 附 錄 一

## 國立臺灣美術館分預算

# 國立臺灣美術館分預算

## 目 次

中華民國 102 年度

- 一、 歲出計畫提要及分支計畫概況表·····附錄一 1- 9
- 二、 各項費用彙計表·····附錄一 10-11
- 三、 人事費分析表 ·····附錄一 13
- 四、 預算員額明細表 ·····附錄一 14-15
- 五、 公務車輛明細表 ·····附錄一 16

**國立臺灣美術館**  
**歲出計畫提要及分支計畫概況表**

經資門併計

中華民國102年度

單位：新臺幣千元

| 工作計畫名稱及編號           | 5361400100 一般行政 | 預算金額                          | 144,555  |
|---------------------|-----------------|-------------------------------|--|
| 計畫內容：<br>一般經常性行政業務。 |                 | 預期成果：<br>適切支援各業務單位，加強計畫與作業效能。 |  |
| 分支計畫及用途別科目          | 預算金額            | 承辦單位                          | 說明   |
| 01 人員維持             | 107,617         | 國立臺灣美術館                       | 國立臺灣美術館預算員額120人，包括職員55人、技工（含守衛工、司機）34人、工友6人、約僱25人，依規定編列人事費107,617千元。   |
| 0100 人事費            | 107,617         |                               |  |
| 0103 法定編制人員待遇       | 42,867          |                               |  |
| 0104 約聘僱人員待遇        | 10,103          |                               |  |
| 0105 技工及工友待遇        | 15,840          |                               |  |
| 0111 獎金             | 14,575          |                               |  |
| 0121 其他給與           | 2,104           |                               |  |
| 0131 加班值班費          | 6,060           |                               |  |
| 0142 退休退職給付         | 2,035           |                               |  |
| 0143 退休離職儲金         | 5,111           |                               |  |
| 0151 保險             | 8,922           |                               |  |
| 02 基本行政工作維持         | 36,938          | 國立臺灣美術館                       | 本計畫共需經費36,938千元，其內容如下：<br>1. 員工教育訓練費，計列240千元。<br>2. 水費600千元、電費17,651千元，合共18,251千元。<br>3. 電話費（含網路）1,302千元、郵資450千元，合共1,752千元。<br>4. 倉儲租金，計列360千元。<br>5. 公務車強制責任險23千元。<br>6. 館舍建物及辦公設備之火險及公共意外責任險暨財產保險，計列208千元。<br>7. 辦公房舍修繕費，計列871千元。<br>8. 繳交車輛牌照稅23千元、車輛燃料費及其他規費60千元，合共83千元。<br>9. 文具用品，計列493千元。<br>10. 律師諮詢費及員工在職訓練外聘講座鐘點費等，計列200千元。<br>11. 公務車養護費77千元，油料費129千元，辦公器具維護費80千元，合共286千元。<br>12. 接洽公務之差旅費及運費，計列500千元。<br>13. 館舍、宿舍環境清潔消毒（含勞務承攬9人計3,052千元），計列4,468千元。<br>14. 園區綠化清潔及雕塑品維護費（含勞務承攬8人計2,712千元），計列4,162千元。<br>15. 機電設施維護費，計列3,040千元。<br>16. 行政資訊管理系統及電腦維護費，計列538千元。 |
| 0200 業務費            | 35,988          |                               |  |
| 0201 教育訓練費          | 240             |                               |  |
| 0202 水電費            | 18,251          |                               |  |
| 0203 通訊費            | 1,752           |                               |  |
| 0215 資訊服務費          | 538             |                               |  |
| 0219 其他業務租金         | 360             |                               |  |
| 0221 稅捐及規費          | 83              |                               |  |
| 0231 保險費            | 231             |                               |  |
| 0250 按日按件計資酬金       | 200             |                               |  |
| 0271 物品             | 622             |                               |  |
| 0279 一般事務費          | 9,012           |                               |  |
| 0282 房屋建築養護費        | 871             |                               |  |
| 0283 車輛及辦公器具養護費     | 157             |                               |  |
| 0284 設施及機械設備養護費     | 3,040           |                               |  |
| 0291 國內旅費           | 450             |                               |  |
| 0294 運費             | 50              |                               |  |
| 0299 特別費            | 131             |                               |  |
| 0300 設備及投資          | 184             |                               |  |
| 0319 雜項設備費          | 184             |                               |  |
| 0400 獎補助費           | 766             |                               |  |
| 0454 差額補貼           | 610             |                               |  |



**國立臺灣美術館**  
**歲出計畫提要及分支計畫概況表**

經資門併計

中華民國102年度

單位：新臺幣千元

| 工作計畫名稱及編號  | 5361400100 一般行政 | 預算金額 | 144,555   |
|------------|-----------------|------|---|
| 分支計畫及用途別科目 | 預算金額            | 承辦單位 | 說 明   |
| 0475 獎勵及慰問 | 156             |      | <p>元。</p> <p>17. 員工文康活動費300千元，守衛小隊服裝費82千元，合共382千元。</p> <p>18. 首長特別費，計列131千元。</p> <p>19. 退休教育人員優惠存款利息補貼，計列610千元。</p> <p>20. 退休員工三節慰問金，計列156千元。</p> <p>21. 購置辦公室雜項設備等，計列184千元。（資本門）</p> |

**國立臺灣美術館**  
**歲出計畫提要及分支計畫概況表**

經資門併計

中華民國102年度

單位：新臺幣千元

|           |                   |      |         |
|-----------|-------------------|------|---------|
| 工作計畫名稱及編號 | 5361400201 美術推廣業務 | 預算金額 | 569,847 |
|-----------|-------------------|------|---------|

計畫內容：

預期成果：

1. 舉辦臺灣美術相關研究與出版。
2. 規劃辦理以臺灣美術發展為主軸的各類型展覽。
3. 引進國外視覺藝術新知、推介國內藝術家參與國際藝壇。
4. 厚植藝術作品蒐藏、藏品維護保存與多元應用。
5. 以美術文化資產，推動文化平權與藝術教育發展。
6. 推動文化創意產業發展計畫。
7. 辦理數位科技與視覺藝術共構計畫。

1. 提升國民藝術創作與欣賞質能，培育視覺藝術人才，保存國內現存的重要美術作品。
2. 保存美術文化財產、激勵現代美術創作、培養國民美術素養、提高國民生活品質、並促進世界美術交流。
3. 形塑臺灣美術特色及呈顯藝術多元性成就。
4. 獎勵推廣及扶植青年藝術創作，提供貼近大眾生活展示平台，落實青年藝術創意產業普及化。
5. 結合國內科技藝術機構及藝文創意團體，提供國內數位藝術創作者更開闊而多元的發展環境。

| 分支計畫及用途別科目      | 預算金額    | 承辦單位    | 說明   |
|-----------------|---------|---------|--|
| 01 美術推展工作       | 138,132 | 國立臺灣美術館 | 本計畫共需經費138,132千元（資本門34,120千元），其內容如下：   |
| 0200 業務費        | 99,512  |         | 1. 以美術文化資產為主軸，辦理美術推展工作，編列102,827千元，包括：   |
| 0201 教育訓練費      | 153     |         | (1) 辦理美術學術研究資料收集、出版研究論文集、臺灣美術季刊、臺灣美術學術論壇及臺灣美術知識庫-圖檔數位化整合建置等（含臨時人員1人薪資700千元），計列6,248千元。 |
| 0203 通訊費        | 760     |         | (2) 辦理常設展、主題規劃展、邀請展、申請展、全國美術展、版印年畫徵件及展覽宣傳廣告等費用（含辦理女性藝術家展覽3,000千元），計列21,210千元。          |
| 0215 資訊服務費      | 1,620   |         | (3) 辦理典藏品保險、維護、保護盒製作、藝術品購藏審查；出版典藏目錄、典藏品點檢作業、庫房環境維護等，計列4,244千元。                         |
| 0219 其他業務租金     | 1,404   |         | (4) 辦理美術資產保存及應用業務之作品修復、購置維護材料、藏品圖像數位化與資料庫維運、典藏品應用與保存等，共計列3,872千元。                      |
| 0231 保險費        | 3,600   |         | (5) 辦理資料中心讀者服務及美術圖書與非書資料管理、國立臺灣美術館出版品國際交流及知識管理系統等相關業務費用，計列2,235千元。                     |
| 0249 臨時人員酬金     | 700     |         | (6) 網路設備、伺服器軟硬體、網站及各項資訊管理系統維護，電腦耗材購置，網站資料翻譯等費用，共計1,863千元。                              |
| 0250 按日按件計資酬金   | 4,300   |         | (7) 展場執勤及園區巡邏暨大門服務台等委外人力，包括派遣15人、勞務承攬38人（含假  |
| 0261 國際組織會費     | 36      |         |  |
| 0262 國內組織會費     | 10      |         |  |
| 0271 物品         | 14,127  |         |  |
| 0279 一般事務費      | 61,979  |         |  |
| 0284 設施及機械設備養護費 | 1,263   |         |  |
| 0291 國內旅費       | 2,000   |         |  |
| 0292 大陸地區旅費     | 320     |         |  |
| 0293 國外旅費       | 540     |         |  |
| 0294 運費         | 6,500   |         |  |
| 0295 短程車資       | 200     |         |  |
| 0300 設備及投資      | 34,120  |         |  |
| 0304 機械設備費      | 1,500   |         |  |
| 0306 資訊軟硬體設備費   | 664     |         |  |
| 0319 雜項設備費      | 31,956  |         |  |
| 0400 獎補助費       | 4,500   |         |  |
| 0475 獎勵及慰問      | 4,500   |         |  |

**國立臺灣美術館**  
**歲出計畫提要及分支計畫概況表**

經資門併計

中華民國102年度

單位：新臺幣千元

| 工作計畫名稱及編號  | 5361400201 美術推廣業務 | 預算金額 | 569,847  |
|------------|-------------------|------|--|
| 分支計畫及用途別科目 | 預算金額              | 承辦單位 | 說 明  |
|            |                   |      | <p>日7人)所需薪資等，計列20,000千元。</p> <p>(8)辦理「美術家傳記叢書計畫」：以臺灣藝術界的前輩美術家為對象，涵蓋視覺藝術諸領域，俾累積臺灣美術資產；「資深藝術家影音紀錄片計畫」：為建立臺灣資深藝術家影像紀錄，收集各藝術家畢生成就事跡、圖像文獻，拍攝紀錄影片，透過媒體傳播，增進國人對於臺灣藝術家及美術發展的認識，並製作光碟分送相關機關學校作為充實藝術欣賞之教材。兩項計畫費用計列7,200千元。</p> <p>(9)辦理個人電腦及週邊設備汰換及套裝軟體升級等，計需664千元。(資本門)</p> <p>(10)從美術史發展脈絡體系及透過年度重要展覽蒐藏臺灣及亞洲重要藝術家作品，計列27,000千元〔含女性藝術家作品購藏2,000千元〕。(資本門)</p> <p>(11)購置中外文美術期刊、圖書資料等充實資料中心美術資源，及國立臺灣美術館知識管理系統建置，計列2,691千元。(資本門)</p> <p>(12)購置電子資源、多媒體資料、紀錄片、美術文獻等，計列1,100千元。(資本門)</p> <p>(13)辦理全國美術展覽，公開徵選作品，得獎作品獎金，計列3,500千元。</p> <p>(14)辦理版印年畫徵選，計列獎金1,000千元。</p> <p>2.配合7835文化發展計畫，推動文化平權，提供現代美術館創意休閒環境，並規劃辦理分齡分眾等美術教育推廣活動，編列11,945千元，包括：</p> <p>(1)鼓勵民眾善用美術館資源，培養藝術欣賞涵養，辦理藝術講座及導賞學習活動，計列800千元。</p> <p>(2)藝術向下扎根，設置兒童遊戲室，辦理美術相關親子活動1,200千元，規劃兒童繪本區延伸閱讀等活動750千元，合共1,950千元。</p> |

**國立臺灣美術館**  
**歲出計畫提要及分支計畫概況表**

經資門併計

中華民國102年度

單位：新臺幣千元

| 工作計畫名稱及編號     | 5361400201 美術推廣業務 | 預算金額    | 569,847   |
|---------------|-------------------|---------|---|
| 分支計畫及用途別科目    | 預算金額              | 承辦單位    | 說 明   |
|               |                   |         | (3)辦理國小學童、青少年及大專院校生藝術教育推廣活動，計列1,350千元（其中收支併列150千元）。<br>(4)藝術資源分享，辦理弱勢族群與偏遠地區學生邀約活動，計列680千元。<br>(5)配合重要節慶，辦理美術家聯誼及多元之生活美學推廣活動，計列2,700千元。<br>(6)藉由教育活動詮釋藝術內涵，辦理義工培訓及教師與藝文相關人員研習活動等，計列1,800千元。<br>(7)建置現代美術館創意休閒環境，辦理館舍及園區設施改善1,000千元，購置演講廳、展覽室及美術研習教室相關設備1,265千元，購置兒童繪本圖書及互動裝置400千元，合共2,665千元。（資本門）<br>3.全球佈局行動方案，引進國外視覺藝術新知，推介國內藝術家進軍國際藝壇，編列23,360千元，包括：<br>(1)辦理亞洲藝術雙年展、兩岸交流展，及赴韓國首爾美術館辦理臺灣當代藝術展等國際藝術交流展，計列22,500千元。<br>(2)赴韓國辦理臺灣當代藝術展出國旅費25千元，辦理2013亞洲藝術雙年展選件出國旅費154千元，辦理國際性雙年展訪察歐洲地區重要雙年展活動出國旅費253千元，參加亞洲美術館長會議出國旅費108千元，合共540千元。<br>(3)辦理2013海峽兩岸當代藝術展，赴大陸地區旅費，計列320千元。 |
| 02 文化創意產業發展計畫 | 403,638           | 國立臺灣美術館 | 本計畫為「愛臺12建設-智慧臺灣」項下之文化創意產業發展計畫，奉行政院99年10月7日院臺文字第0990056023號函修正，辦理「青年藝術家培植計畫」、「數位藝術推展計畫」、「藝術數位典藏增值與應用計畫」及「現代化典藏庫房建造計畫」。總經費1,084,892千元，分年辦理，97至101年度已編列445,840千元，本年度續編403,638千元(資本門387,653千元)，其內容如下：  |
| 0200 業務費      | 15,985            |         | 1.青年藝術家培植計畫，計列12,000千元，包括   |
| 0202 水電費      | 485               |         |   |
| 0203 通訊費      | 600               |         |   |
| 0212 權利使用費    | 50                |         |   |
| 0215 資訊服務費    | 300               |         |   |
| 0219 其他業務租金   | 150               |         |   |
| 0231 保險費      | 450               |         |   |

**國立臺灣美術館**  
**歲出計畫提要及分支計畫概況表**

經資門併計

中華民國102年度

單位：新臺幣千元

| 工作計畫名稱及編號     | 5361400201 美術推廣業務 | 預算金額 | 569,847   |
|---------------|-------------------|------|---|
| 分支計畫及用途別科目    | 預算金額              | 承辦單位 | 說明  |
| 0249 臨時人員酬金   | 2,800             |      | :<br>(1)辦理青年藝術家展覽及推廣活動等，計列1,500千元。<br>(2)購藏之青年藝術品數位化、裝裱、保護盒等製作與維護專業用材料費等，計列1,500千元。<br>(3)購藏評審會議委員審查費、交通費、會議雜支等300千元。<br>(4)出版青年藝術作品專輯翻譯與編印費及DVD片製作等200千元。<br>(5)辦理徵件相關之作品保險、宣傳廣告、包裝運輸、作品整理佈置、通訊費、收退件差旅費等300千元。<br>(6)本計畫執行維運之派遣2人所需薪資等，計列1,200千元。<br>(7)辦理公開徵件與配合畫廊博覽會及規畫展等購藏青年藝術家作品計列7,000千元。(資本門)<br>2.數位藝術推展計畫，計列7,985千元，包括：<br>(1)「數位創意資源中心」營運水電費，計列485千元。<br>(2)辦理本計畫及相關展覽、教育、研究活動等所需臨時人員及委外人力，包含臨時人員4人所需薪資列2,800千元；勞務承攬2人所需薪資等列800千元，合計3,600千元。<br>(3)籌辦各項數位藝術展覽、演出、工作坊、教育活動等所需之策畫、空間規劃、佈置、宣傳、廣告、印刷、清潔等，及辦理國際交流展國內藝術家機票食宿與接待外賓之機票、食宿費等相關費用，「數位藝術知識與創作流通平台」網站維運等，計列3,900千元。<br>3.藝術數位典藏增值與應用計畫，計列3,000千元，包括：<br>(1)數位內容創新增值：充實本館典藏品圖像數位化與臺灣美術數位內容應用推廣之網站擴充及維護，擴大數位授權應用與服務民眾的面向，本項經費500千元。 |
| 0250 按日按件計資酬金 | 400               |      |   |
| 0271 物品       | 2,600             |      |   |
| 0279 一般事務費    | 7,410             |      |   |
| 0291 國內旅費     | 310               |      |   |
| 0294 運費       | 350               |      |   |
| 0295 短程車資     | 80                |      |   |
| 0300 設備及投資    | 387,653           |      |   |
| 0302 房屋建築及設備費 | 235,000           |      |   |
| 0304 機械設備費    | 21,966            |      |   |
| 0319 雜項設備費    | 130,687           |      |   |

**國立臺灣美術館**  
**歲出計畫提要及分支計畫概況表**

經資門併計

中華民國102年度

單位：新臺幣千元

| 工作計畫名稱及編號        | 5361400201 美術推廣業務 | 預算金額    | 569,847   |
|------------------|-------------------|---------|---|
| 分支計畫及用途別科目       | 預算金額              | 承辦單位    | 說明  |
|                  |                   |         | (2)數位內容應用開發：利用品牌與跨領域合作策略，辦理典藏品衍生增值產品開發製作及品牌型塑，參與文創博覽會發表等事項，本項經費2,000千元。<br>(3)藝術生活美學推廣：辦理藝術生活美學推廣活動及行銷等，本項經費200千元。<br>(4)辦理徵件評審、宣傳廣告、包裝運輸、收退件、開幕及著作財產權授權律師諮詢費與審查費等，計列300千元。<br>4.辦理現代化典藏庫房建造計畫380,653千元，包括：<br>(1)典藏庫擴建主體工程、隔震工程、建築師酬金、工程管理費及工程預備金等，計列235,000千元。(資本門)<br>(2)現代化典藏保存設備充實計畫：包括保存設備建置工程80,561千元、數位攝影室與安全環控建置工程等21,966千元、修復室等相關設備37,126千元、及公共藝術6,000千元等，計列145,653千元。(資本門) |
| 03 數位科技與視覺藝術共構計畫 | 28,077            | 國立臺灣美術館 | 本計畫以創造數位科技與視覺藝術的跨界結盟機制、培育數位藝術相關專業人才、建構臺灣與國際的交流網絡，提升臺灣數位藝術的能見度為工作主軸，共需經費28,077千元（資本門1,000千元），其內容如下：  |
| 0200 業務費         | 22,252            |         |   |
| 0202 水電費         | 1,455             |         | 1.執行本計畫運用相關空間所需使用水電費，計列1,455千元。   |
| 0203 通訊費         | 150               |         | 2.聯繫相關人員所需通訊費用，計列150千元。   |
| 0215 資訊服務費       | 800               |         | 3.數位科技設備維修、租賃等，計列800千元。   |
| 0219 其他業務租金      | 500               |         | 4.數位藝術創作或展演所需相關器材租賃，計列500千元。  |
| 0231 保險費         | 800               |         | 5.相關業務活動人員及設備保險，計列800千元。  |
| 0249 臨時人員酬金      | 800               |         | 6.辦理本計畫及相關展覽、教育、研究活動臨時人員1人所需薪資等，計列800千元。  |
| 0250 按日按件計資酬金    | 950               |         | 7.辦理展演及推廣教育活動邀請專家學者等人員費用，計列950千元。   |
| 0271 物品          | 600               |         | 8.辦理數位藝術各項展演、教育活動所需購置之材料與物品費，計列600千元。   |
| 0279 一般事務費       | 15,897            |         |   |
| 0291 國內旅費        | 200               |         |   |
| 0295 短程車資        | 100               |         |   |
| 0300 設備及投資       | 1,000             |         |   |
| 0306 資訊軟硬體設備費    | 1,000             |         |   |
| 0400 獎補助費        | 4,825             |         |   |
| 0476 其他補助及捐助     | 4,825             |         |   |

**國立臺灣美術館**  
**歲出計畫提要及分支計畫概況表**

經資門併計

中華民國102年度

單位：新臺幣千元

| 工作計畫名稱及編號  | 5361400201 美術推廣業務 | 預算金額 | 569,847  |
|------------|-------------------|------|--|
| 分支計畫及用途別科目 | 預算金額              | 承辦單位 | 說明   |
|            |                   |      | <p>9.辦理各項科技與藝術展演、教育活動等一般事務費，計列12,497千元。</p> <p>10.協助辦理展演活動委外人力，包括派遣5人、勞務承攬2人所需薪資等，計列3,400千元。</p> <p>11.外聘委員及藝術家參與國內數位藝術活動旅費及短程車資，計列300千元。</p> <p>12.相關網站及充實數位藝術展演活動所需軟硬體設備等，計列1,000千元。（資本門）</p> <p>13.辦理國內外技術與藝術人才交流計畫，補助國內藝術家至國外重要藝術機構駐點見習等機票食宿補助費，及國內外跨界創作補助專案等，計列4,825千元。</p> |

**國立臺灣美術館**  
**歲出計畫提要及分支計畫概況表**

經資門併計

中華民國102年度

單位：新臺幣千元

| 計畫內容：      | 預期成果： |             |                    |
|------------|-------|-------------|--------------------|
| 工作計畫名稱及編號  | 預算金額  | 預算金額        | 1,000              |
| 分支計畫及用途別科目 | 預算金額  | 承辦單位        | 說 明                |
| 01 第一預備金   | 1,000 | 國立臺灣美術<br>館 | 按經常支出總額的百分之一範圍內編列。 |
| 0900 預備金   | 1,000 |             |                    |
| 0901 第一預備金 | 1,000 |             |                    |



# 國立臺灣美術館 各項費用彙計表

中華民國102年度

單位：新臺幣千元

| 工作計畫名稱及編號<br>第一、二級用途別<br>科目名稱及編號 | 5361400100<br>一般行政 | 5361400201<br>美術推廣業務 | 5361409800<br>第一預備金 | 合 計     |
|----------------------------------|--------------------|----------------------|---------------------|---------|
| 合 計                              | 144,555            | 569,847              | 1,000               | 715,402 |
| 0100人事費                          | 107,617            | -                    | -                   | 107,617 |
| 0103法定編制人員待遇                     | 42,867             | -                    | -                   | 42,867  |
| 0104約聘僱人員待遇                      | 10,103             | -                    | -                   | 10,103  |
| 0105技工及工友待遇                      | 15,840             | -                    | -                   | 15,840  |
| 0111獎金                           | 14,575             | -                    | -                   | 14,575  |
| 0121其他給與                         | 2,104              | -                    | -                   | 2,104   |
| 0131加班值班費                        | 6,060              | -                    | -                   | 6,060   |
| 0142退休退職給付                       | 2,035              | -                    | -                   | 2,035   |
| 0143退休離職儲金                       | 5,111              | -                    | -                   | 5,111   |
| 0151保險                           | 8,922              | -                    | -                   | 8,922   |
| 0200業務費                          | 35,988             | 137,749              | -                   | 173,737 |
| 0201教育訓練費                        | 240                | 153                  | -                   | 393     |
| 0202水電費                          | 18,251             | 1,940                | -                   | 20,191  |
| 0203通訊費                          | 1,752              | 1,510                | -                   | 3,262   |
| 0212權利使用費                        | -                  | 50                   | -                   | 50      |
| 0215資訊服務費                        | 538                | 2,720                | -                   | 3,258   |
| 0219其他業務租金                       | 360                | 2,054                | -                   | 2,414   |
| 0221稅捐及規費                        | 83                 | -                    | -                   | 83      |
| 0231保險費                          | 231                | 4,850                | -                   | 5,081   |
| 0249臨時人員酬金                       | -                  | 4,300                | -                   | 4,300   |
| 0250按日按件計資酬金                     | 200                | 5,650                | -                   | 5,850   |
| 0261國際組織會費                       | -                  | 36                   | -                   | 36      |
| 0262國內組織會費                       | -                  | 10                   | -                   | 10      |
| 0271物品                           | 622                | 17,327               | -                   | 17,949  |
| 0279一般事務費                        | 9,012              | 85,286               | -                   | 94,298  |
| 0282房屋建築養護費                      | 871                | -                    | -                   | 871     |
| 0283車輛及辦公器具養護費                   | 157                | -                    | -                   | 157     |
| 0284設施及機械設備養護費                   | 3,040              | 1,263                | -                   | 4,303   |
| 0291國內旅費                         | 450                | 2,510                | -                   | 2,960   |

國立臺灣美術館  
各項費用彙計表

中華民國102年度

單位：新臺幣千元

| 工作計畫名稱及編號<br>第一、二級用途別<br>科目名稱及編號 | 5361400100<br>一般行政 | 5361400201<br>美術推廣業務 | 5361409800<br>第一預備金 |  | 合 計     |
|----------------------------------|--------------------|----------------------|---------------------|--|---------|
| 0292大陸地區旅費                       | -                  | 320                  | -                   |  | 320     |
| 0293國外旅費                         | -                  | 540                  | -                   |  | 540     |
| 0294運費                           | 50                 | 6,850                | -                   |  | 6,900   |
| 0295短程車資                         | -                  | 380                  | -                   |  | 380     |
| 0299特別費                          | 131                | -                    | -                   |  | 131     |
| 0300設備及投資                        | 184                | 422,773              | -                   |  | 422,957 |
| 0302房屋建築及設備費                     | -                  | 235,000              | -                   |  | 235,000 |
| 0304機械設備費                        | -                  | 23,466               | -                   |  | 23,466  |
| 0306資訊軟硬體設備費                     | -                  | 1,664                | -                   |  | 1,664   |
| 0319雜項設備費                        | 184                | 162,643              | -                   |  | 162,827 |
| 0400獎補助費                         | 766                | 9,325                | -                   |  | 10,091  |
| 0454差額補貼                         | 610                | -                    | -                   |  | 610     |
| 0475獎勵及慰問                        | 156                | 4,500                | -                   |  | 4,656   |
| 0476其他補助及捐助                      | -                  | 4,825                | -                   |  | 4,825   |
| 0900預備金                          | -                  | -                    | 1,000               |  | 1,000   |
| 0901第一預備金                        | -                  | -                    | 1,000               |  | 1,000   |

本  
頁  
空  
白

# 國立臺灣美術館 人事費分析表

中華民國102年度

單位：新臺幣千元

| 人 事 費 別    | 金 額     | 說 明                                  |
|------------|---------|--------------------------------------|
| 一、民意代表待遇   | -       |                                      |
| 二、政務人員待遇   | -       |                                      |
| 三、法定編制人員待遇 | 42,867  |                                      |
| 四、約聘僱人員待遇  | 10,103  |                                      |
| 五、技工及工友待遇  | 15,840  |                                      |
| 六、獎金       | 14,575  |                                      |
| 七、其他給與     | 2,104   |                                      |
| 八、加班值班費    | 6,060   | 超時加班費1,930千元，未逾該科目90年度實支數8成計2,566千元。 |
| 九、退休退職給付   | 2,035   |                                      |
| 十、退休離職儲金   | 5,111   |                                      |
| 十一、保險      | 8,922   |                                      |
| 十二、調待準備    | -       |                                      |
| 合 計        | 107,617 |                                      |

國立臺灣  
預算員額  
中華民國

| 科 目 |   |   |   | 員 額 ( 單位 :               |       |       |       |       |       |       |       |       |       |       |       |       |       |       |
|-----|---|---|---|--------------------------|-------|-------|-------|-------|-------|-------|-------|-------|-------|-------|-------|-------|-------|-------|
| 款   | 項 | 目 | 節 | 名 稱                      | 職 員   |       | 警 察   |       | 法 警   |       | 駐 衛 警 |       | 工 友   |       | 技 工   |       | 駕 駛   |       |
|     |   |   |   |                          | 本 年 度 | 上 年 度 | 本 年 度 | 上 年 度 | 本 年 度 | 上 年 度 | 本 年 度 | 上 年 度 | 本 年 度 | 上 年 度 | 本 年 度 | 上 年 度 | 本 年 度 | 上 年 度 |
| 24  |   |   |   | 0061000000<br>文化部主管      | 55    | 58    | -     | -     | -     | -     | -     | -     | 6     | 6     | 32    | 32    | 2     | 2     |
|     | 5 |   |   | 0061400000<br>國立臺灣美術館及所屬 | 55    | 58    | -     | -     | -     | -     | -     | -     | 6     | 6     | 32    | 32    | 2     | 2     |
|     |   |   | 1 | 5361400100<br>一般行政       | 55    | 58    | -     | -     | -     | -     | -     | -     | 6     | 6     | 32    | 32    | 2     | 2     |

# 美術館 明細表

102年度

單位：新臺幣千元

| 人 )   |       |       |       |       |       |       |       | 年 需 經 費 |         |        | 說 明  |
|-------|-------|-------|-------|-------|-------|-------|-------|---------|---------|--------|--|
| 聘 用   |       | 約 僱   |       | 駐外雇員  |       | 合 計   |       | 本 年 度   | 上 年 度   | 比 較    |  |
| 本 年 度 | 上 年 度 | 本 年 度 | 上 年 度 | 本 年 度 | 上 年 度 | 本 年 度 | 上 年 度 |         |         |        |  |
| -     | -     | 25    | 25    | -     | -     | 120   | 123   | 101,557 | 104,749 | -3,192 | 1. 本年度預算員額120人，較上年度123人減列職員3人，係移撥資訊人員至文化部。<br>2. 非人事費雇用87人，合計35,464千元，包含下列：<br>(1) 臨時人員6人計4,300千元，編列於美術推廣業務計畫。<br>(2) 派遣人力22人計11,200千元，編列於美術推廣業務計畫。<br>(3) 勞務承攬人力59人計19,964千元，分別為館舍及園區清潔維護17人計5,764千元，編列於一般行政；展場執勤與園區巡邏等42人（含假日人力7人）計14,200千元，編列於美術推廣業務計畫。 |
| -     | -     | 25    | 25    | -     | -     | 120   | 123   | 101,557 | 104,749 | -3,192 |  |
| -     | -     | 25    | 25    | -     | -     | 120   | 123   | 101,557 | 104,749 | -3,192 |  |

**國立臺灣美術館  
公務車輛明細表**

中華民國102年度

單位：新臺幣千元

| 車輛數 | 車輛種類              | 乘客人數<br>不含司機 | 購置<br>年月 | 汽缸總排氣量<br>(立方公分) | 油料費        |                |          | 養護費 | 其<br>他 | 備<br>註                        |
|-----|-------------------|--------------|----------|------------------|------------|----------------|----------|-----|--------|-------------------------------|
|     |                   |              |          |                  | 數量(公升)     | 單價(元)          | 金額       |     |        |                               |
| 1   | 現有車輛：<br>次於部會首長座車 | 4            | 90.05    | 2,000            | 1,668      | 34.60          | 58       | 49  | 32     | 6J8246。國立臺灣<br>美術館            |
| 1   | 小型客貨車(8人<br>座)    | 7            | 99.05    | 2,000            | 852<br>972 | 34.60<br>20.90 | 29<br>20 | 24  | 22     | 9S21ZF。國立臺灣<br>美術館，油氣雙燃<br>料車 |
| 1   | 一般公務用機車           | 1            | 80.03    | 86               | 312        | 34.60          | 11       | 2   | 2      | JEN929。國立臺灣<br>美術館            |
| 1   | 一般公務用機車           | 1            | 80.06    | 49               | 312        | 34.60          | 11       | 2   | 1      | SXM593。國立臺灣<br>美術館            |
|     | 合 計               |              |          |                  | 4,116      |                | 129      | 77  | 57     |                               |

## 附 錄 二

# 國立新竹生活美學館分預算



# 國立新竹生活美學館分預算

## 目 次

中華民國 102 年度

- 一、 歲出計畫提要及分支計畫概況表·····附錄二 1- 4
- 二、 各項費用彙計表·····附錄二 5- 6
- 三、 人事費分析表 ·····附錄二 7
- 四、 預算員額明細表 ·····附錄二 8- 9
- 五、 公務車輛明細表 ·····附錄二 10

**國立新竹生活美學館**  
**歲出計畫提要及分支計畫概況表**

經費門併計

中華民國102年度

單位：新臺幣千元

|           |                      |      |        |
|-----------|----------------------|------|--------|
| 工作計畫名稱及編號 | 5361400501 新竹生活美學館業務 | 預算金額 | 82,527 |
|-----------|----------------------|------|--------|

計畫內容：

預期成果：

1. 辦理服務範圍九縣市（臺北市、宜蘭縣、基隆市、新北市、桃園縣、新竹縣、新竹市、苗栗縣及連江縣）內具區域特色之社區文化（原住民、港都、離島…等）活動之推廣、調查、研究、編輯及出版工作，並培育社區口述歷史之人才，建立社區素人記憶資料庫。
2. 價值產值化計畫：辦理服務範圍內社區微型產業及臺灣寶玉石文化創意產業之推廣、輔導工作，協助創新設計及人才培育，以提升產業價值。
3. 7835文化發展計畫：辦理校園及基層演出活動，透過分級獎助團隊進入校園及社區，將藝術活動與社區結合，達成村村有藝文目標並凝聚社區意識，並輔導九縣市社區成立藝文社團並辦理分區成果發表會。
4. 建立藝術作品行銷推廣平台，拓廣書畫藝術欣賞人口，更能成為文創產業實際推動案例，並建立雲端賞析、購物平台、建置本土書畫藝術資料及研究中心等。

1. 深耕服務範圍九縣市區域特色和族群文化底蘊，發掘及營造自身生活特色之美，為社區文化保存及社區生活美學紮根佈樁。
2. 價值產值化計畫：以文化激發創意，促成具有地方特色之文化創意產業發展，協助開創地方產業品牌提升產業價值，創造臺灣新形象。
3. 7835文化發展計畫：深耕服務範圍九縣市各村落發展藝文，重點培育本土文化優勢，鼓勵精緻提升，原創蓬勃，每年至少服務100個村落為目標，輔導成立合唱、讀書會等200個社區團隊，提升民眾美感經驗及公民美學的學習環境，落實藝術向下扎根，達成全民均享文化公民權目標。
4. 建立藝術作品行銷推廣平台，服務全國書畫愛好者，推動書畫有價之觀念，入選作品拍售率70%。

| 分支計畫及用途別科目    | 預算金額   | 承辦單位      | 說明   |
|---------------|--------|-----------|--|
| 01 人員維持       | 23,520 | 國立新竹生活美學館 | 國立新竹生活美學館預算員額23人，包括職員19人、技工2人及工友2人，依規定編列人事費23,520千元。 |
| 0100 人事費      | 23,520 |           |  |
| 0103 法定編制人員待遇 | 14,207 |           |  |
| 0105 技工及工友待遇  | 1,627  |           |  |
| 0111 獎金       | 3,357  |           |  |
| 0121 其他給與     | 368    |           |  |
| 0131 加班值班費    | 910    |           |  |
| 0143 退休離職儲金   | 1,413  |           |  |
| 0151 保險       | 1,638  |           |  |
| 02 基本行政工作維持   | 11,320 | 國立新竹生活美學館 | 本計畫共需經費11,320千元，其內容如下：                               |
| 0200 業務費      | 8,370  |           | 1. 員工在職進修、教育訓練及參加各種研習課程等費用，計列160千元。                  |
| 0201 教育訓練費    | 160    |           | 2. 水電費，計列926千元。                                      |
| 0202 水電費      | 926    |           | 3. 電話費、郵資等通訊費，計列700千元。                               |
| 0203 通訊費      | 700    |           | 4. 職務宿舍土地租金，計列8千元。                                   |
| 0211 土地租金     | 8      |           | 5. 資訊設備維護、薪資、財產等管理系統維護、防毒軟體維護等服務費，計列84千元。            |
| 0215 資訊服務費    | 84     |           | 6. 影印機及一般公務所需租金，計列150千元。                             |
| 0219 其他業務租金   | 150    |           | 7. 牌照稅及燃料費等，計列18千元。                                  |
| 0221 稅捐及規費    | 18     |           | 8. 辦理產物保險等費用，計列38千元。                                 |
| 0231 保險費      | 38     |           | 9. 辦理講習、訓練、座談會等講師鐘點費及專家學者出席費等，計列100千元。               |
| 0250 按日按件計資酬金 | 100    |           |  |
| 0271 物品       | 514    |           |  |

**國立新竹生活美學館**  
**歲出計畫提要及分支計畫概況表**

經資門併計

中華民國102年度

單位：新臺幣千元

| 工作計畫名稱及編號       | 5361400501 新竹生活美學館業務 | 預算金額      | 82,527   |
|-----------------|----------------------|-----------|--|
| 分支計畫及用途別科目      | 預算金額                 | 承辦單位      | 說明   |
| 0279 一般事務費      | 4,569                |           | 10.車輛油料及辦公物品等費用，計列514千元。   |
| 0282 房屋建築養護費    | 448                  |           | 11.保全服務費、辦公室美化、清潔、環境佈置   |
| 0283 車輛及辦公器具養護費 | 46                   |           | 、員工健康檢查、文康活動費、業務聯繫、接待、協調、印刷費及一般庶務支出等，計列3,069千元。  |
| 0284 設施及機械設備養護費 | 200                  |           | 12.協助辦理事務業務委外人力3人所需薪資等，計列1,500千元。  |
| 0291 國內旅費       | 300                  |           | 13.房屋建築養護、維修費，計列448千元。   |
| 0294 運費         | 10                   |           | 14.汽機車養護費及辦公器具保養費，計列46千元。  |
| 0299 特別費        | 99                   |           | 15.飲水機保養、電話保養、影印機保養及雜項設施維護等，計列200千元。   |
| 0300 設備及投資      | 2,854                |           | 16.因公所需國內差旅費，計列300千元。  |
| 0302 房屋建築及設備費   | 1,814                |           | 17.公物運費，計列10千元。  |
| 0306 資訊軟硬體設備費   | 180                  |           | 18.首長特別費，計列99千元。   |
| 0319 雜項設備費      | 860                  |           | 19.館舍整修費用，計列1,814千元。(資本門)  |
| 0400 獎補助費       | 96                   |           | 20.購置各項行政用資訊設備及軟體，計列180千元。(資本門)  |
| 0475 獎勵及慰問      | 96                   |           | 21.購置展覽用展示設備、圖書設備、辦理畫冊蒐集中心所需事務設備、防護設備及典藏品等，計列860千元。(資本門)   |
| 03 生活美學業務推展     | 47,687               | 國立新竹生活美學館 | 22.退休員工三節慰問金，計列96千元。<br>本項計畫共需經費47,687千元，其內容如下：<br>1.價值產值化計畫：編列2,620千元，包括：<br>(1)辦理各項活動參加人員保險費，計列20千元。<br>(2)邀請專家學者出席費，相關業務評鑑人員之評審費或評鑑費，辦理講習、訓練、座談會、說明會等講師鐘點費等，計列50千元。<br>(3)辦理地方特色產業輔導計畫、臺灣寶玉石文化創意產業推動計畫，各項文宣品等印刷與製作、各項活動公關媒體宣傳、文化創意衍生品製作等費用，計列2,500千元。<br>(4)因公所需國內出差旅費，計列50千元。<br>2.7835文化發展計畫：編列40,783千元，包括：<br>(1)辦理人才培育、系列講座、研習活動、展覽活動等各項活動所需器材租用費，計列5 |
| 0200 業務費        | 41,507               |           |  |
| 0219 其他業務租金     | 50                   |           |  |
| 0231 保險費        | 400                  |           |  |
| 0250 按日按件計資酬金   | 2,192                |           |  |
| 0262 國內組織會費     | 36                   |           |  |
| 0271 物品         | 150                  |           |  |
| 0279 一般事務費      | 37,625               |           |  |
| 0291 國內旅費       | 646                  |           |  |
| 0292 大陸地區旅費     | 58                   |           |  |
| 0294 運費         | 350                  |           |  |
| 0400 獎補助費       | 6,180                |           |  |
| 0437 對國內團體之捐助   | 5,700                |           |  |
| 0475 獎勵及慰問      | 180                  |           |  |
| 0476 其他補助及捐助    | 300                  |           |  |

**國立新竹生活美學館**  
**歲出計畫提要及分支計畫概況表**

經資門併計

中華民國102年度

單位：新臺幣千元

| 工作計畫名稱及編號  | 5361400501 新竹生活美學館業務 | 預算金額 | 82,527  |
|------------|----------------------|------|---|
| 分支計畫及用途別科目 | 預算金額                 | 承辦單位 | 說明  |
|            |                      |      | <p>0千元。</p> <p>(2)辦理各項研習活動、展覽活動、講座等作品及人員保險費，計列300千元。</p> <p>(3)辦理人才培育、系列講座、研習活動、展覽活動、講習訓練、座談會、說明會等各項活動所需邀請專家學者出席費、講座鐘點費、演出費及稿費等，計列1,842千元。</p> <p>(4)購置各項活動業務所需消耗品或非消耗品等，計列50千元。</p> <p>(5)辦理藝術行銷推廣活動、表演藝術團隊校園巡演、村村有藝文、馬祖書畫交流、美學主題展、火金姑電影院、新竹生活美學饗宴、表演藝術團隊巡迴基層演出、舞躍大地舞蹈創作比賽，藝文活動海報、畫冊、簡介、請柬、手冊、講義等各項文宣品印刷及製作，各項活動公關媒體宣傳費等費用，計列31,895千元。</p> <p>(6)因公所需國內出差旅費，計列296千元。</p> <p>(7)展覽物品、公物運費，計列350千元。</p> <p>(8)補助國內團體辦理生活美學推廣活動、社區藝文展覽、生活美學講座與講習、社區文化、特色產業、文化創意產業及社區藝術表演等費用，計列5,700千元。</p> <p>(9)美術展覽申請補助等費用，計列300千元。</p> <p>3.推廣生活美學與藝術展覽等業務：編列1,490千元，包括：</p> <p>(1)辦理志工保險費及各項研習活動、展覽活動、講座等作品及人員保險費，計列50千元。</p> <p>(2)參加國內藝術團體專業組織或學術團體等會費，計列10千元。</p> <p>(3)辦理志工甄選訓練等費用，計列230千元。</p> <p>(4)協助辦理推動社區展覽活動委外人力2人所需薪資等，計列1,000千元。</p> <p>(5)因公所需（含志工參與公務活動）國內出差旅費，計列200千元。</p> <p>4.辦理社區生活美學及社區藝術表演推廣等業務：編列2,794千元，包括：</p> |

**國立新竹生活美學館**  
**歲出計畫提要及分支計畫概況表**

經資門併計

中華民國102年度

單位：新臺幣千元

| 工作計畫名稱及編號  | 5361400501 新竹生活美學館業務 | 預算金額 | 82,527  |
|------------|----------------------|------|---|
| 分支計畫及用途別科目 | 預算金額                 | 承辦單位 | 說 明   |
|            |                      |      | (1)辦理志工保險費及各項活動參加人員保險費，計列30千元。<br>(2)邀請專家學者出席費，相關業務評鑑人員之評審費或評鑑費，辦理講習、訓練、座談會、說明會等講師鐘點費，本館刊物稿費等，計列300千元。<br>(3)參加國內社區文化特色產業及表演藝術等專業組織或學術團體會費，計列26千元。<br>(4)各項活動用文具紙張、用品、材料、訂閱公務用期刊報紙等消耗品、非消耗品，計列100千元。<br>(5)館訊、海報及各項文宣品等印刷與製作，各項活動公關媒體宣傳，辦理志工訓練、口述歷史計畫等費用，計列500千元。<br>(6)協助辦理生活美學業務委外人力3人所需薪資等，計列1,500千元。<br>(7)因公所需（含志工參與公務活動）國內出差旅費，計列100千元。<br>(8)赴內蒙古等地區藝術機構參訪考察旅費，計列58千元。<br>(9)為推動業務辦理競賽而發給之獎勵金，計列180千元。 |

**國立新竹生活美學館  
各項費用彙計表**

中華民國102年度

單位：新臺幣千元

| 工作計畫名稱及編號<br>第一、二級用途別<br>科目名稱及編號 | 5361400501<br>新竹生活美學<br>館業務 |  |  |  | 合 計    |
|----------------------------------|-----------------------------|--|--|--|--------|
| 合 計                              | 82,527                      |  |  |  | 82,527 |
| 0100人事費                          | 23,520                      |  |  |  | 23,520 |
| 0103法定編制人員待遇                     | 14,207                      |  |  |  | 14,207 |
| 0105技工及工友待遇                      | 1,627                       |  |  |  | 1,627  |
| 0111獎金                           | 3,357                       |  |  |  | 3,357  |
| 0121其他給與                         | 368                         |  |  |  | 368    |
| 0131加班值班費                        | 910                         |  |  |  | 910    |
| 0143退休離職儲金                       | 1,413                       |  |  |  | 1,413  |
| 0151保險                           | 1,638                       |  |  |  | 1,638  |
| 0200業務費                          | 49,877                      |  |  |  | 49,877 |
| 0201教育訓練費                        | 160                         |  |  |  | 160    |
| 0202水電費                          | 926                         |  |  |  | 926    |
| 0203通訊費                          | 700                         |  |  |  | 700    |
| 0211土地租金                         | 8                           |  |  |  | 8      |
| 0215資訊服務費                        | 84                          |  |  |  | 84     |
| 0219其他業務租金                       | 200                         |  |  |  | 200    |
| 0221稅捐及規費                        | 18                          |  |  |  | 18     |
| 0231保險費                          | 438                         |  |  |  | 438    |
| 0250按日按件計資酬金                     | 2,292                       |  |  |  | 2,292  |
| 0262國內組織會費                       | 36                          |  |  |  | 36     |
| 0271物品                           | 664                         |  |  |  | 664    |
| 0279一般事務費                        | 42,194                      |  |  |  | 42,194 |
| 0282房屋建築養護費                      | 448                         |  |  |  | 448    |
| 0283車輛及辦公器具養護費                   | 46                          |  |  |  | 46     |
| 0284設施及機械設備養護費                   | 200                         |  |  |  | 200    |
| 0291國內旅費                         | 946                         |  |  |  | 946    |
| 0292大陸地區旅費                       | 58                          |  |  |  | 58     |
| 0294運費                           | 360                         |  |  |  | 360    |
| 0299特別費                          | 99                          |  |  |  | 99     |
| 0300設備及投資                        | 2,854                       |  |  |  | 2,854  |

國立新竹生活美學館  
各項費用彙計表

中華民國102年度

單位：新臺幣千元

| 工作計畫名稱及編號<br>第一、二級用途別<br>科目名稱及編號 | 5361400501<br>新竹生活美學<br>館業務 |  |  |  |  | 合 計   |
|----------------------------------|-----------------------------|--|--|--|--|-------|
| 0302房屋建築及設備費                     | 1,814                       |  |  |  |  | 1,814 |
| 0306資訊軟硬體設備費                     | 180                         |  |  |  |  | 180   |
| 0319雜項設備費                        | 860                         |  |  |  |  | 860   |
| 0400獎補助費                         | 6,276                       |  |  |  |  | 6,276 |
| 0437對國內團體之捐助                     | 5,700                       |  |  |  |  | 5,700 |
| 0475獎勵及慰問                        | 276                         |  |  |  |  | 276   |
| 0476其他補助及捐助                      | 300                         |  |  |  |  | 300   |

國立新竹生活美學館  
人事費分析表

中華民國102年度

單位：新臺幣千元

| 人 事 費 別    | 金 額    | 說 明                              |
|------------|--------|----------------------------------|
| 一、民意代表待遇   | -      |                                  |
| 二、政務人員待遇   | -      |                                  |
| 三、法定編制人員待遇 | 14,207 |                                  |
| 四、約聘僱人員待遇  | -      |                                  |
| 五、技工及工友待遇  | 1,627  |                                  |
| 六、獎金       | 3,357  |                                  |
| 七、其他給與     | 368    |                                  |
| 八、加班值班費    | 910    | 超時加班費234千元，未逾該科目90年度實支數8成計234千元。 |
| 九、退休退職給付   | -      |                                  |
| 十、退休離職儲金   | 1,413  |                                  |
| 十一、保險      | 1,638  |                                  |
| 十二、調待準備    | -      |                                  |
| 合 計        | 23,520 |                                  |



國立新竹生  
預算員額

中華民國

| 科 目 |   |   |   | 員 額 ( 單位 :               |       |       |       |       |       |       |       |       |       |       |       |       |       |       |
|-----|---|---|---|--------------------------|-------|-------|-------|-------|-------|-------|-------|-------|-------|-------|-------|-------|-------|-------|
| 款   | 項 | 目 | 節 | 名 稱                      | 職 員   |       | 警 察   |       | 法 警   |       | 駐 衛 警 |       | 工 友   |       | 技 工   |       | 駕 駛   |       |
|     |   |   |   |                          | 本 年 度 | 上 年 度 | 本 年 度 | 上 年 度 | 本 年 度 | 上 年 度 | 本 年 度 | 上 年 度 | 本 年 度 | 上 年 度 | 本 年 度 | 上 年 度 | 本 年 度 | 上 年 度 |
| 24  |   |   |   | 0061000000<br>文化部主管      | 19    | 19    | -     | -     | -     | -     | -     | -     | 2     | 2     | 2     | 2     | -     | -     |
|     | 5 |   |   | 0061400000<br>國立臺灣美術館及所屬 | 19    | 19    | -     | -     | -     | -     | -     | -     | 2     | 2     | 2     | 2     | -     | -     |
|     |   | 3 |   | 5361400500<br>生活美學業務     | 19    | 19    | -     | -     | -     | -     | -     | -     | 2     | 2     | 2     | 2     | -     | -     |
|     |   |   | 1 | 5361400501<br>新竹生活美學館業務  | 19    | 19    | -     | -     | -     | -     | -     | -     | 2     | 2     | 2     | 2     | -     | -     |

活美學館  
明細表

102年度

單位：新臺幣千元

| 人 )   |       |       |       |       |       |       |       | 年 需 經 費 |        |      | 說 明   |
|-------|-------|-------|-------|-------|-------|-------|-------|---------|--------|------|---|
| 聘 用   |       | 約 僱   |       | 駐外雇員  |       | 合 計   |       | 本 年 度   | 上 年 度  | 比 較  |   |
| 本 年 度 | 上 年 度 | 本 年 度 | 上 年 度 | 本 年 度 | 上 年 度 | 本 年 度 | 上 年 度 |         |        |      |   |
| -     | -     | -     | -     | -     | -     | 23    | 23    | 22,610  | 23,028 | -418 |   |
| -     | -     | -     | -     | -     | -     | 23    | 23    | 22,610  | 23,028 | -418 |   |
| -     | -     | -     | -     | -     | -     | 23    | 23    | 22,610  | 23,028 | -418 |   |
| -     | -     | -     | -     | -     | -     | 23    | 23    | 22,610  | 23,028 | -418 | 非人事費用派遣人力8人計4,000千元，分別編列於基本行政工作維持3人計列1,500千元與生活美學業務推展5人計列2,500千元。 |

**國立新竹生活美學館  
公務車輛明細表**

中華民國102年度

單位：新臺幣千元

| 車輛數 | 車輛種類          | 乘客人數<br>不含司機 | 購置<br>年月 | 汽缸總排氣量<br>(立方公分) | 油料費    |       |    | 養護費 | 其<br>他 | 備<br>註   |
|-----|---------------|--------------|----------|------------------|--------|-------|----|-----|--------|--|
|     |               |              |          |                  | 數量(公升) | 單價(元) | 金額 |     |        |  |
| 1   | 現有車輛：<br>公務轎車 | 4            | 98.06    | 1,798            | 852    | 34.60 | 29 | 26  | 18     | 4657-VY。國立新竹生活美學館，油氣雙燃料車。<br>0067-CQC。國立新竹生活美學館。 |
| 1   | 一般公務用機車       | 1            | 97.02    | 124              | 972    | 20.90 | 20 | 2   | 0      |  |
|     | 合 計           |              |          |                  | 2,136  |       | 61 | 28  | 18     |  |

# 附 錄 三

## 國立彰化生活美學館分預算

# 國立彰化生活美學館分預算

## 目 次

中華民國 102 年度

- 一、 歲出計畫提要及分支計畫概況表·····附錄三 1- 3
- 二、 各項費用彙計表·····附錄三 4- 5
- 三、 人事費分析表 ·····附錄三 7
- 四、 預算員額明細表 ·····附錄三 8- 9
- 五、 公務車輛明細表 ·····附錄三 10

**國立彰化生活美學館**  
**歲出計畫提要及分支計畫概況表**

經資門併計

中華民國102年度

單位：新臺幣千元

|           |                      |      |        |
|-----------|----------------------|------|--------|
| 工作計畫名稱及編號 | 5361400502 彰化生活美學館業務 | 預算金額 | 74,369 |
|-----------|----------------------|------|--------|

計畫內容：

推展中部四縣市各項文化活動、藝術展演、傳統技藝、社區營造、創意產業、社造人才培訓及社會教育等活動。

預期成果：

預計於中部四縣市地區，落實文化扎根、強化文化公民之觀念，並推展生活美學運動。

| 分支計畫及用途別科目      | 預算金額   | 承辦單位      | 說明   |
|-----------------|--------|-----------|--|
| 01 人員維持         | 24,371 | 國立彰化生活美學館 | 彰化生活美學館預算員額22人，包括職員19人、技工1人及工友2人，依規定編列人事費24,371千元。                   |
| 0100 人事費        | 24,371 |           |  |
| 0103 法定編制人員待遇   | 14,645 |           |  |
| 0105 技工及工友待遇    | 1,144  |           |  |
| 0111 獎金         | 3,350  |           |  |
| 0121 其他給與       | 360    |           |  |
| 0131 加班值班費      | 1,260  |           |  |
| 0142 退休退職給付     | 423    |           |  |
| 0143 退休離職儲金     | 1,512  |           |  |
| 0151 保險         | 1,677  |           |  |
| 02 基本行政工作維持     | 15,007 | 國立彰化生活美學館 | 本計畫共需經費15,007千元，其內容如下：   |
| 0200 業務費        | 12,476 |           |  |
| 0201 教育訓練費      | 150    |           | 1. 員工教育訓練費，計列150千元。  |
| 0202 水電費        | 5,022  |           | 2. 本館水電費，計列5,022千元。  |
| 0203 通訊費        | 461    |           | 3. 郵電等通訊費461千元及公文系統等資訊服務費10千元，合共471千元。                               |
| 0215 資訊服務費      | 10     |           | 4. 汽車燃料使用費、牌照稅及土地房屋規費等，計列200千元。                                      |
| 0221 稅捐及規費      | 200    |           | 5. 館舍公共安全及火災地震等保險費，計列220千元。  |
| 0231 保險費        | 220    |           | 6. 車輛油料費79千元；辦公物品等188千元，合共267千元。                                     |
| 0271 物品         | 267    |           | 7. 外包清潔、保全、庭園養護及文康活動費、環保廢棄物處理費等一般事務費，計列4,466千元。                      |
| 0279 一般事務費      | 4,466  |           | 8. 房屋建築養護費，計列1,195千元。  |
| 0282 房屋建築養護費    | 1,195  |           | 9. 辦公器具養護費計18千元；車輛養護費30千元；設施與機械設備等養護費218千元，合共266千元。                  |
| 0283 車輛及辦公器具養護費 | 48     |           | 10. 國內出差旅費及運費等，計列120千元。  |
| 0284 設施及機械設備養護費 | 218    |           | 11. 首長特別費99千元。   |
| 0291 國內旅費       | 100    |           | 12. 改善現有設施(省電節水設施)及展演場所需設備2,044千元，另購置辦公事務所需相關設備332千元，合共2,376千元。(資本門) |
| 0294 運費         | 20     |           | 13. 購置公務機車1輛計列63千元。(資本門)   |
| 0299 特別費        | 99     |           |  |
| 0300 設備及投資      | 2,439  |           |  |
| 0304 機械設備費      | 2,044  |           |  |
| 0305 運輸設備費      | 63     |           |  |
| 0319 雜項設備費      | 332    |           |  |
| 0400 獎補助費       | 92     |           |  |

**國立彰化生活美學館**  
**歲出計畫提要及分支計畫概況表**

經資門併計

中華民國102年度

單位：新臺幣千元

| 工作計畫名稱及編號       | 5361400502 彰化生活美學館業務 | 預算金額      | 74,369  |
|-----------------|----------------------|-----------|---|
| 分支計畫及用途別科目      | 預算金額                 | 承辦單位      | 說明  |
| 0475 獎勵及慰問      | 92                   |           | 14. 退休退職人員16人，三節慰問金計92千元。   |
| 03 生活美學業務推展     | 34,991               | 國立彰化生活美學館 | 本計畫共需經費34,991千元，係推廣社區生活美學、社會教育、社區營造、社區文化，特色產業及社區藝術展演，其內容如下：                                 |
| 0200 業務費        | 23,689               |           |   |
| 0201 教育訓練費      | 72                   |           | 1. 推動7835文化發展計畫，包括：辦理「文薈獎-全國身心障礙者文藝獎」徵選及獎勵活動、   |
| 0203 通訊費        | 340                  |           | 「點字書、數位有聲書製作暨閱讀推廣活動」  |
| 0215 資訊服務費      | 230                  |           | 等，計列5,000千元(獎勵金1,010千元)   |
| 0231 保險費        | 894                  |           |   |
| 0250 按日按件計資酬金   | 2,220                |           | 2. 辦理社區生活美學、社區營造、社區文化，特色產業及社區藝術展演之調查、研究、編輯及出版等業務所需經費，計列3,530千元，包括：                          |
| 0251 委辦費        | 350                  |           |   |
| 0271 物品         | 3,813                |           |   |
| 0279 一般事務費      | 13,376               |           |   |
| 0284 設施及機械設備養護費 | 858                  |           | (1) 因應業務需要之教育訓練費72千元。   |
| 0291 國內旅費       | 880                  |           | (2) 辦理各項活動之郵電通訊費340千元。  |
| 0292 大陸地區旅費     | 58                   |           | (3) 資訊等相關設備維護費230千元。  |
| 0294 運費         | 598                  |           | (4) 辦理志工隊、研習活動、展演活動及講座等保險費894千元。  |
| 0300 設備及投資      | 4,035                |           | (5) 編印各類叢書、畫冊、文化研習活動簡章、手冊、廣告等經費1,994千元。   |
| 0306 資訊軟硬體設備費   | 276                  |           |   |
| 0319 雜項設備費      | 3,759                |           | 3. 結合策略聯盟之民間社團推動生活美學業務、社會教育、社區營造、社區文化、特色產業、社區藝術展演等，及相關活動之輔導與人才訓練、研習之策劃及執行等業務，計列22,426千元，包括： |
| 0400 獎補助費       | 7,267                |           |   |
| 0437 對國內團體之捐助   | 4,908                |           | (1) 志工訓練、社造人才培訓及各類文化研習、社會教育活動講師鐘點費、各類藝術文化活動之評審費、委請專業顧問費、專業諮詢出席費、編印各類叢書之撰稿費等，計列2,220千元。      |
| 0475 獎勵及慰問      | 2,359                |           | (2) 生活美學業務推展業務助理勞力外包4人所需薪資等，計列2,200千元。  |
|                 |                      |           | (3) 委託辦理生活美學業務研究案等，計列350千元。   |
|                 |                      |           | (4) 辦理文化藝術研習、展演及日常各項藝文活動等所需之物品，計列3,813千元。   |
|                 |                      |           | (5) 辦理「文化志願服務、培訓、獎勵表揚」活動及推動生活美學，培養民眾美感體驗等，計列5,442千元(獎勵金250千元)。                              |

**國立彰化生活美學館**  
**歲出計畫提要及分支計畫概況表**

經資門併計

中華民國102年度

單位：新臺幣千元

| 工作計畫名稱及編號  | 5361400502 彰化生活美學館業務 | 預算金額 | 74,369  |
|------------|----------------------|------|---|
| 分支計畫及用途別科目 | 預算金額                 | 承辦單位 | 說明  |
|            |                      |      | (6)各項設備設施維護費，計列858千元。<br>(7)展演作品運費及國內出差旅費，計列1,478千元。<br>(8)辦理兩岸文化交流赴大陸地區旅費，計列58千元。<br>(9)捐補助國內團體辦理社區生活美學、社會教育、藝術展演、傳統技藝、社區營造、創意產業等文化活動經費，計列4,908千元。<br>(10)獎勵義工團體、藝文活動比賽及美術、攝影、雕塑、創意設計、視覺藝術競賽等獎金，計列1,099千元。<br>4.推動業務資訊化及各項設備費，計列4,035千元。(資本門)<br>(1)購置資訊設備276千元。<br>(2)本館新館所需展演設施設備等經費3,759千元。 |



**國立彰化生活美學館  
各項費用彙計表**

中華民國102年度

單位：新臺幣千元

| 工作計畫名稱及編號<br>第一、二級用途別<br>科目名稱及編號 | 5361400502<br>彰化生活美學<br>館業務 |  |  |  | 合 計    |
|----------------------------------|-----------------------------|--|--|--|--------|
| 合 計                              | 74,369                      |  |  |  | 74,369 |
| 0100人事費                          | 24,371                      |  |  |  | 24,371 |
| 0103法定編制人員待遇                     | 14,645                      |  |  |  | 14,645 |
| 0105技工及工友待遇                      | 1,144                       |  |  |  | 1,144  |
| 0111獎金                           | 3,350                       |  |  |  | 3,350  |
| 0121其他給與                         | 360                         |  |  |  | 360    |
| 0131加班值班費                        | 1,260                       |  |  |  | 1,260  |
| 0142退休退職給付                       | 423                         |  |  |  | 423    |
| 0143退休離職儲金                       | 1,512                       |  |  |  | 1,512  |
| 0151保險                           | 1,677                       |  |  |  | 1,677  |
| 0200業務費                          | 36,165                      |  |  |  | 36,165 |
| 0201教育訓練費                        | 222                         |  |  |  | 222    |
| 0202水電費                          | 5,022                       |  |  |  | 5,022  |
| 0203通訊費                          | 801                         |  |  |  | 801    |
| 0215資訊服務費                        | 240                         |  |  |  | 240    |
| 0221稅捐及規費                        | 200                         |  |  |  | 200    |
| 0231保險費                          | 1,114                       |  |  |  | 1,114  |
| 0250按日按件計資酬金                     | 2,220                       |  |  |  | 2,220  |
| 0251委辦費                          | 350                         |  |  |  | 350    |
| 0271物品                           | 4,080                       |  |  |  | 4,080  |
| 0279一般事務費                        | 17,842                      |  |  |  | 17,842 |
| 0282房屋建築養護費                      | 1,195                       |  |  |  | 1,195  |
| 0283車輛及辦公器具養護費                   | 48                          |  |  |  | 48     |
| 0284設施及機械設備養護費                   | 1,076                       |  |  |  | 1,076  |
| 0291國內旅費                         | 980                         |  |  |  | 980    |
| 0292大陸地區旅費                       | 58                          |  |  |  | 58     |
| 0294運費                           | 618                         |  |  |  | 618    |
| 0299特別費                          | 99                          |  |  |  | 99     |
| 0300設備及投資                        | 6,474                       |  |  |  | 6,474  |
| 0304機械設備費                        | 2,044                       |  |  |  | 2,044  |

國立彰化生活美學館  
各項費用彙計表

中華民國102年度

單位：新臺幣千元

| 工作計畫名稱及編號<br>第一、二級用途別<br>科目名稱及編號 | 5361400502<br>彰化生活美學<br>館業務 |  |  |  |  | 合 計   |
|----------------------------------|-----------------------------|--|--|--|--|-------|
| 0305運輸設備費                        | 63                          |  |  |  |  | 63    |
| 0306資訊軟硬體設備費                     | 276                         |  |  |  |  | 276   |
| 0319雜項設備費                        | 4,091                       |  |  |  |  | 4,091 |
| 0400獎補助費                         | 7,359                       |  |  |  |  | 7,359 |
| 0437對國內團體之捐助                     | 4,908                       |  |  |  |  | 4,908 |
| 0475獎勵及慰問                        | 2,451                       |  |  |  |  | 2,451 |

本  
頁  
空  
白

**國立彰化生活美學館  
人事費分析表**

中華民國102年度

單位：新臺幣千元

| 人 事 費 別    | 金 額    | 說 明                              |
|------------|--------|----------------------------------|
| 一、民意代表待遇   | -      |                                  |
| 二、政務人員待遇   | -      |                                  |
| 三、法定編制人員待遇 | 14,645 |                                  |
| 四、約聘僱人員待遇  | -      |                                  |
| 五、技工及工友待遇  | 1,144  |                                  |
| 六、獎金       | 3,350  |                                  |
| 七、其他給與     | 360    |                                  |
| 八、加班值班費    | 1,260  | 超時加班費625千元，未逾該科目90年度實支數8成計632千元。 |
| 九、退休退職給付   | 423    |                                  |
| 十、退休離職儲金   | 1,512  |                                  |
| 十一、保險      | 1,677  |                                  |
| 十二、調待準備    | -      |                                  |
| 合 計        | 24,371 |                                  |

國立彰化生  
預算員額  
中華民國

| 科 目 |   |   |                          | 員 額 ( 單位 : |       |       |       |       |       |       |       |       |       |       |       |       |       |
|-----|---|---|--------------------------|------------|-------|-------|-------|-------|-------|-------|-------|-------|-------|-------|-------|-------|-------|
| 款   | 項 | 目 | 節 名 稱                    | 職 員        |       | 警 察   |       | 法 警   |       | 駐 衛 警 |       | 工 友   |       | 技 工   |       | 駕 駛   |       |
|     |   |   |                          | 本 年 度      | 上 年 度 | 本 年 度 | 上 年 度 | 本 年 度 | 上 年 度 | 本 年 度 | 上 年 度 | 本 年 度 | 上 年 度 | 本 年 度 | 上 年 度 | 本 年 度 | 上 年 度 |
| 24  |   |   | 0061000000<br>文化部主管      | 19         | 19    | -     | -     | -     | -     | -     | -     | 2     | 2     | 1     | 1     | -     | -     |
|     | 5 |   | 0061400000<br>國立臺灣美術館及所屬 | 19         | 19    | -     | -     | -     | -     | -     | -     | 2     | 2     | 1     | 1     | -     | -     |
|     |   | 3 | 5361400500<br>生活美學業務     | 19         | 19    | -     | -     | -     | -     | -     | -     | 2     | 2     | 1     | 1     | -     | -     |
|     |   |   | 5361400502<br>彰化生活美學館業務  | 19         | 19    | -     | -     | -     | -     | -     | -     | 2     | 2     | 1     | 1     | -     | -     |

活美學館  
明細表

102年度

單位：新臺幣千元

| 人 )   |       |       |       |       |       |       |       | 年 需 經 費 |        |      | 說 明                              |
|-------|-------|-------|-------|-------|-------|-------|-------|---------|--------|------|----------------------------------|
| 聘 用   |       | 約 僱   |       | 駐外雇員  |       | 合 計   |       | 本 年 度   | 上 年 度  | 比 較  |                                  |
| 本 年 度 | 上 年 度 | 本 年 度 | 上 年 度 | 本 年 度 | 上 年 度 | 本 年 度 | 上 年 度 |         |        |      |                                  |
| -     | -     | -     | -     | -     | -     | 22    | 22    | 23,111  | 23,294 | -183 |                                  |
| -     | -     | -     | -     | -     | -     | 22    | 22    | 23,111  | 23,294 | -183 |                                  |
| -     | -     | -     | -     | -     | -     | 22    | 22    | 23,111  | 23,294 | -183 |                                  |
| -     | -     | -     | -     | -     | -     | 22    | 22    | 23,111  | 23,294 | -183 | 非人事費用派遣人力4人計2,200千元，編列於生活美學業務推展。 |

# 國立彰化生活美學館

## 公務車輛明細表

中華民國102年度

單位：新臺幣千元

| 車輛數 | 車輛種類                | 乘客人數<br>不含司機 | 購置<br>年月 | 汽缸總排氣量<br>(立方公分) | 油料費    |       |    | 養護費 | 其<br>他 | 備<br>註             |
|-----|---------------------|--------------|----------|------------------|--------|-------|----|-----|--------|--------------------|
|     |                     |              |          |                  | 數量(公升) | 單價(元) | 金額 |     |        |                    |
| 1   | 現有車輛：<br>公務轎車       | 4            | 98.04    | 1,800            | 1,668  | 34.60 | 58 | 26  | 32     | 4482-WG。國立彰化生活美學館。 |
| 1   | 一般公務用機車             | 1            | 91.04    | 125              | 312    | 34.60 | 11 | 2   | 3      | LL6-419，國立彰化生活美學館。 |
| 1   | 本年度新增車輛：<br>一般公務用機車 | 1            | 102.6    | 125              | 312    | 34.60 | 11 | 2   | 3      | 國立彰化生活美學館。         |
|     | 合 計                 |              |          |                  | 2,292  |       | 79 | 30  | 38     |                    |

# 附 錄 四

## 國立臺南生活美學館分預算



# 國立臺南生活美學館分預算

## 目 次

中華民國 102 年度

- 一、 歲出計畫提要及分支計畫概況表……………附錄四 1- 3
- 二、 各項費用彙計表……………附錄四 4- 5
- 三、 人事費分析表 ……………附錄四 7
- 四、 預算員額明細表 ……………附錄四 8- 9
- 五、 公務車輛明細表 ……………附錄四 10

**國立臺南生活美學館**  
**歲出計畫提要及分支計畫概況表**

經資門併計

中華民國102年度

單位：新臺幣千元

| 工作計畫名稱及編號   | 5361400503 臺南生活美學館業務    | 預算金額      | 74,717   |
|---|-------------------------|-----------|--|
| 計畫內容：   | 預期成果：                   |           |  |
| 1.辦理南部七縣市社區生活美學、社區營造、社會教育、文化創意產業及社區藝術展演等活動之策劃及執行。 | 1.提升南部地方生活美學藝術及人文素養。    |           |  |
| 2.各項社區文化之調查、研究、編輯及出版。                             | 2.深耕地方文化內涵，提升生活品質。      |           |  |
| 3.社區相關文物之典藏管理。                                    | 3.連結觀光與文化，帶動文化經濟之發展。    |           |  |
| 4.辦理社區營造、社區藝術展演等相關活動之輔導與人才訓練、研習之策劃及執行。            | 4.提高一般民眾文化水準，實現安和樂利的社會。 |           |  |
| 5.國內社區營造活動交流。                                     |                         |           |  |
| 分支計畫及用途別科目  | 預算金額                    | 承辦單位      | 說明   |
| 01 人員維持   | 24,475                  | 國立臺南生活美學館 | 國立臺南生活美學館預算員額22人，包括職員19人、技工(含駕駛)2人、工友1人，依規定編列人事費24,475千元。              |
| 0100 人事費  | 24,475                  |           |  |
| 0103 法定編制人員待遇                                     | 15,080                  |           |  |
| 0105 技工及工友待遇                                      | 1,172                   |           |  |
| 0111 獎金   | 3,398                   |           |  |
| 0121 其他給與   | 352                     |           |  |
| 0131 加班值班費  | 1,158                   |           |  |
| 0142 退休退職給付                                       | 179                     |           |  |
| 0143 退休離職儲金                                       | 1,471                   |           |  |
| 0151 保險   | 1,665                   |           |  |
| 02 基本行政工作維持                                       | 26,396                  | 國立臺南生活美學館 | 本計畫共需經費26,396千元，其內容如下：   |
| 0200 業務費  | 24,557                  |           |  |
| 0201 教育訓練費  | 120                     |           | 1.教育訓練費、水電費、數據、網路通訊費、電話及郵費，計列8,071千元。                                  |
| 0202 水電費  | 7,440                   |           | 2.資訊服務費及事務機器租金等，計列1,122千元。   |
| 0203 通訊費  | 511                     |           | 3.公務車輛牌照燃料稅、公務車及辦公房舍保險等，計列382千元。                                       |
| 0215 資訊服務費  | 700                     |           | 4.僱用短期或特定業務相關勞務服務費用，計列50千元。  |
| 0219 其他業務租金                                       | 422                     |           | 5.委請專家學者出席費、講師鐘點費及稿費等，計列94千元。  |
| 0221 稅捐及規費  | 24                      |           | 6.購置辦公用文具紙張、電腦周邊設備之耗材、報章雜誌及油料等，計列998千元。                                |
| 0231 保險費  | 358                     |           | 7.協助辦理各項行政及業務事務之委外人力7人所需薪資等，計列3,227千元。                                 |
| 0250 按日按件計資酬金                                     | 94                      |           | 8.綠化辦公環境植栽、委外保全、清潔、文宣品製作印刷費、各項活動宣傳及聯繫、接待、協調、雜支、員工文康活動及健康檢查等，計列3,451千元。 |
| 0271 物品   | 998                     |           | 9.辦公廳、藝文空間及長青班教室、公務車輛及   |
| 0279 一般事務費  | 6,728                   |           |  |
| 0282 房屋建築養護費                                      | 1,963                   |           |  |
| 0283 車輛及辦公器具養護費                                   | 46                      |           |  |
| 0284 設施及機械設備養護費                                   | 4,462                   |           |  |
| 0291 國內旅費   | 550                     |           |  |
| 0294 運費   | 5                       |           |  |

**國立臺南生活美學館**  
**歲出計畫提要及分支計畫概況表**

經資門併計

中華民國102年度

單位：新臺幣千元

| 工作計畫名稱及編號       | 5361400503 臺南生活美學館業務 | 預算金額      | 74,717   |
|-----------------|----------------------|-----------|--|
| 分支計畫及用途別科目      | 預算金額                 | 承辦單位      | 說明   |
| 0295 短程車資       | 37                   |           | 辦公器具養護費等，計列2,009千元。  |
| 0299 特別費        | 99                   |           | 10.水電消防空調設備委外操作養護費、機械設備耗材等，計列4,462千元。  |
| 0300 設備及投資      | 1,803                |           | 11.國內出差旅費、短程車資及運費等，計列592千元。  |
| 0302 房屋建築及設備費   | 414                  |           | 12.首長特別費，計列99千元。   |
| 0304 機械設備費      | 506                  |           | 13.辦公室、機電設備整修及增置920千元。(資本門)  |
| 0306 資訊軟硬體設備費   | 414                  |           | 14.購置辦公設備、資訊設備及電腦軟體，計列83千元。(資本門)   |
| 0319 雜項設備費      | 469                  |           | 15.退休人員三節慰問金，計列36千元。   |
| 0400 獎補助費       | 36                   |           |  |
| 0475 獎勵及慰問      | 36                   |           |  |
| 03 生活美學業務推展     | 23,846               | 國立臺南生活美學館 | 本計畫共需經費23,846千元，其內容如下：<br>1.辦理社區營造、文創產業及生活美學相關活動之調查研究及策劃執行所需活動、出版品及刊物印刷等，計列4,898千元。<br>2.辦理長青生活美學研習及活動計畫，計列2,300千元。<br>3.辦理與社區生活美學、社區文化相關之各項藝文美學研習班教學及活動計畫，計列4,000千元。<br>4.推廣藝術教育、社區生活美學、社區藝術展演活動之策劃及執行所需經費，計列6,284千元，包括：<br>(1)辦理社區藝術展演巡迴活動、藝術市集、戶外生活美學展演、展演活動交通、運送及保險、傳統藝術教育研習、演出、員工及志工教育訓練研習、志工保險交通、出版品印製等，計列1,724千元。<br>(2)各項生活美學、藝術教育、藝文展演活動、藝術下鄉、館際、館校、社團合作及藝術文化交流活動等，計列3,400千元。<br>(3)辦理南部七縣市區域美學及文化活動計畫，計列1,160千元。<br>5.推展美學藝文活動，公關媒體宣傳費，計列186千元。<br>6.參訪大陸澳門地區文創、美學及文化遺產並進行文化交流計畫，計列62千元。<br>7.辦理演藝廳、展覽室、生活美學展示中心、研 |
| 0200 業務費        | 17,730               |           |  |
| 0201 教育訓練費      | 100                  |           |  |
| 0203 通訊費        | 240                  |           |  |
| 0215 資訊服務費      | 63                   |           |  |
| 0219 其他業務租金     | 300                  |           |  |
| 0231 保險費        | 304                  |           |  |
| 0249 臨時人員酬金     | 520                  |           |  |
| 0250 按日按件計資酬金   | 7,156                |           |  |
| 0251 委辦費        | 715                  |           |  |
| 0262 國內組織會費     | 3                    |           |  |
| 0271 物品         | 910                  |           |  |
| 0279 一般事務費      | 6,007                |           |  |
| 0284 設施及機械設備養護費 | 22                   |           |  |
| 0291 國內旅費       | 766                  |           |  |
| 0292 大陸地區旅費     | 62                   |           |  |
| 0294 運費         | 552                  |           |  |
| 0295 短程車資       | 10                   |           |  |
| 0300 設備及投資      | 460                  |           |  |
| 0319 雜項設備費      | 460                  |           |  |
| 0400 獎補助費       | 5,656                |           |  |
| 0437 對國內團體之捐助   | 4,743                |           |  |
| 0475 獎勵及慰問      | 913                  |           |  |

**國立臺南生活美學館**  
**歲出計畫提要及分支計畫概況表**

經資門併計

中華民國102年度

單位：新臺幣千元

| 工作計畫名稱及編號  | 5361400503 臺南生活美學館業務 | 預算金額 | 74,717  |
|------------|----------------------|------|---|
| 分支計畫及用途別科目 | 預算金額                 | 承辦單位 | 說 明   |
|            |                      |      | 習班及長青生活大學設備購置及整修等，計列460千元。(資本門)<br>8.捐助南部七縣市民間團體辦理各項生活美學、藝文展演、藝術教育、文創產業活動及社區營造等，計列4,743千元。<br>9.表揚本館優良志工獎勵金及藝文社造競賽獎金，計列913千元。 |

**國立臺南生活美學館  
各項費用彙計表**

中華民國102年度

單位：新臺幣千元

| 工作計畫名稱及編號<br>第一、二級用途別<br>科目名稱及編號 | 5361400503<br>臺南生活美學<br>館業務 |  |  | 合 計    |
|----------------------------------|-----------------------------|--|--|--------|
| 合 計                              | 74,717                      |  |  | 74,717 |
| 0100人事費                          | 24,475                      |  |  | 24,475 |
| 0103法定編制人員待遇                     | 15,080                      |  |  | 15,080 |
| 0105技工及工友待遇                      | 1,172                       |  |  | 1,172  |
| 0111獎金                           | 3,398                       |  |  | 3,398  |
| 0121其他給與                         | 352                         |  |  | 352    |
| 0131加班值班費                        | 1,158                       |  |  | 1,158  |
| 0142退休退職給付                       | 179                         |  |  | 179    |
| 0143退休離職儲金                       | 1,471                       |  |  | 1,471  |
| 0151保險                           | 1,665                       |  |  | 1,665  |
| 0200業務費                          | 42,287                      |  |  | 42,287 |
| 0201教育訓練費                        | 220                         |  |  | 220    |
| 0202水電費                          | 7,440                       |  |  | 7,440  |
| 0203通訊費                          | 751                         |  |  | 751    |
| 0215資訊服務費                        | 763                         |  |  | 763    |
| 0219其他業務租金                       | 722                         |  |  | 722    |
| 0221稅捐及規費                        | 24                          |  |  | 24     |
| 0231保險費                          | 662                         |  |  | 662    |
| 0249臨時人員酬金                       | 520                         |  |  | 520    |
| 0250按日按件計資酬金                     | 7,250                       |  |  | 7,250  |
| 0251委辦費                          | 715                         |  |  | 715    |
| 0262國內組織會費                       | 3                           |  |  | 3      |
| 0271物品                           | 1,908                       |  |  | 1,908  |
| 0279一般事務費                        | 12,735                      |  |  | 12,735 |
| 0282房屋建築養護費                      | 1,963                       |  |  | 1,963  |
| 0283車輛及辦公器具養護費                   | 46                          |  |  | 46     |
| 0284設施及機械設備養護費                   | 4,484                       |  |  | 4,484  |
| 0291國內旅費                         | 1,316                       |  |  | 1,316  |
| 0292大陸地區旅費                       | 62                          |  |  | 62     |
| 0294運費                           | 557                         |  |  | 557    |

國立臺南生活美學館  
各項費用彙計表

中華民國102年度

單位：新臺幣千元

| 工作計畫名稱及編號<br>第一、二級用途別<br>科目名稱及編號 | 5361400503<br>臺南生活美學<br>館業務 |  |  |  |  | 合 計   |
|----------------------------------|-----------------------------|--|--|--|--|-------|
| 0295短程車資                         | 47                          |  |  |  |  | 47    |
| 0299特別費                          | 99                          |  |  |  |  | 99    |
| 0300設備及投資                        | 2,263                       |  |  |  |  | 2,263 |
| 0302房屋建築及設備費                     | 414                         |  |  |  |  | 414   |
| 0304機械設備費                        | 506                         |  |  |  |  | 506   |
| 0306資訊軟硬體設備費                     | 414                         |  |  |  |  | 414   |
| 0319雜項設備費                        | 929                         |  |  |  |  | 929   |
| 0400獎補助費                         | 5,692                       |  |  |  |  | 5,692 |
| 0437對國內團體之捐助                     | 4,743                       |  |  |  |  | 4,743 |
| 0475獎勵及慰問                        | 949                         |  |  |  |  | 949   |

本  
頁  
空  
白

國立臺南生活美學館  
人事費分析表

中華民國102年度

單位：新臺幣千元

| 人 事 費 別    | 金 額    | 說 明                                       |
|------------|--------|---|
| 一、民意代表待遇   | -      |   |
| 二、政務人員待遇   | -      |   |
| 三、法定編制人員待遇 | 15,080 |   |
| 四、約聘僱人員待遇  | -      |   |
| 五、技工及工友待遇  | 1,172  |   |
| 六、獎金       | 3,398  |   |
| 七、其他給與     | 352    |   |
| 八、加班值班費    | 1,158  | 102年度超時加班費769千元，未逾該科目90年度實支數八<br>成計769千元。 |
| 九、退休退職給付   | 179    |   |
| 十、退休離職儲金   | 1,471  |   |
| 十一、保險      | 1,665  |   |
| 十二、調待準備    | -      |   |
| 合 計        | 24,475 |   |



國立臺南生  
預算員額  
中華民國

| 科 目 |   |   |   | 員 額 ( 單位 :               |       |       |       |       |       |       |       |       |       |       |       |       |       |       |
|-----|---|---|---|--------------------------|-------|-------|-------|-------|-------|-------|-------|-------|-------|-------|-------|-------|-------|-------|
| 款   | 項 | 目 | 節 | 名 稱                      | 職 員   |       | 警 察   |       | 法 警   |       | 駐 衛 警 |       | 工 友   |       | 技 工   |       | 駕 駛   |       |
|     |   |   |   |                          | 本 年 度 | 上 年 度 | 本 年 度 | 上 年 度 | 本 年 度 | 上 年 度 | 本 年 度 | 上 年 度 | 本 年 度 | 上 年 度 | 本 年 度 | 上 年 度 | 本 年 度 | 上 年 度 |
| 24  |   |   |   | 0061000000<br>文化部主管      | 19    | 19    | -     | -     | -     | -     | -     | -     | 1     | 1     | 1     | 1     | 1     | 1     |
|     | 5 |   |   | 0061400000<br>國立臺灣美術館及所屬 | 19    | 19    | -     | -     | -     | -     | -     | -     | 1     | 1     | 1     | 1     | 1     | 1     |
|     |   | 3 |   | 5361400500<br>生活美學業務     | 19    | 19    | -     | -     | -     | -     | -     | -     | 1     | 1     | 1     | 1     | 1     | 1     |
|     |   |   | 3 | 5361400503<br>臺南生活美學館業務  | 19    | 19    | -     | -     | -     | -     | -     | -     | 1     | 1     | 1     | 1     | 1     | 1     |

活美學館  
明細表

102年度

單位：新臺幣千元

| 人 )   |       |       |       |       |       |       |       | 年 需 經 費 |        |      | 說 明                              |
|-------|-------|-------|-------|-------|-------|-------|-------|---------|--------|------|----------------------------------|
| 聘 用   |       | 約 僱   |       | 駐外雇員  |       | 合 計   |       | 本 年 度   | 上 年 度  | 比 較  |                                  |
| 本 年 度 | 上 年 度 | 本 年 度 | 上 年 度 | 本 年 度 | 上 年 度 | 本 年 度 | 上 年 度 |         |        |      |                                  |
| -     | -     | -     | -     | -     | -     | 22    | 22    | 23,317  | 23,424 | -107 |                                  |
| -     | -     | -     | -     | -     | -     | 22    | 22    | 23,317  | 23,424 | -107 |                                  |
| -     | -     | -     | -     | -     | -     | 22    | 22    | 23,317  | 23,424 | -107 |                                  |
| -     | -     | -     | -     | -     | -     | 22    | 22    | 23,317  | 23,424 | -107 | 非人事費用派遣人力7人計3,277千元，編列於基本行政工作維持。 |

**國立臺南生活美學館  
公務車輛明細表**

中華民國102年度

單位：新臺幣千元

| 車輛數 | 車輛種類          | 乘客人數<br>不含司機 | 購置<br>年月 | 汽缸總排氣量<br>(立方公分) | 油料費    |       |    | 養護費 | 其<br>他 | 備<br>註                                   |
|-----|---------------|--------------|----------|------------------|--------|-------|----|-----|--------|--|
|     |               |              |          |                  | 數量(公升) | 單價(元) | 金額 |     |        |  |
| 1   | 現有車輛：<br>公務轎車 | 4            | 98.05    | 1,800            | 1,668  | 34.60 | 58 | 26  | 20     | 6513WQ。國立臺南生活美學館。                        |
| 2   | 一般公務用機車       | 1            | 99.03    | 49               | 624    | 34.60 | 22 | 3   | 8      | 200-QGH。國立臺南生活美學館。<br>199-QGH。國立臺南生活美學館。 |
|     | 合 計           |              |          |                  | 2,292  |       | 79 | 29  | 28     |  |

# 附 錄 五

## 國立臺東生活美學館分預算

# 國立臺東生活美學館分預算

## 目 次

中華民國 102 年度

- 一、 歲出計畫提要及分支計畫概況表·····附錄五 1- 3
- 二、 各項費用彙計表·····附錄五 4- 5
- 三、 人事費分析表 ·····附錄五 7
- 四、 預算員額明細表 ·····附錄五 8- 9
- 五、 公務車輛明細表 ·····附錄五 10

**國立臺東生活美學館**  
**歲出計畫提要及分支計畫概況表**

經資門併計

中華民國102年度

單位：新臺幣千元

|           |                      |      |        |
|-----------|----------------------|------|--------|
| 工作計畫名稱及編號 | 5361400504 臺東生活美學館業務 | 預算金額 | 51,327 |
|-----------|----------------------|------|--------|

計畫內容：

1. 辦理花東地區生活美學主題展計畫。
2. 扶植補助花東地區機關團體辦理生活美學、社區營造、文化創意特色活動。
3. 辦理花東地區生活美學展覽系列活動。
4. 辦理花東地區生活美術、舞蹈、藝文、社區營造參訪活動。
5. 補助花東生活美學協會辦理生活美學、社區營造、文化創意特色活動。
6. 設置花東地區生活美學推動平台。
7. 辦理社區營造、生活美學等活動人才訓練研習之策劃及執行。
8. 出版美學講義教材及刊物。

預期成果：

1. 強化花東文化創意產業的競爭力，全面與國際接軌，厚植多元台灣。
2. 以文化提昇凝聚政策、創造具競爭力的美感創新產業、提昇花東藝文創新永續經營。
3. 厚植藝文原創，累積花東地區加入國際市場能量。
4. 以文化為價值核心推動花東自然旅遊及人文觀光，使花東成為亞洲觀光重鎮。
5. 提昇花東地區生活美學、舞蹈、藝文水準。
6. 培植多元臺灣，全面與國際接軌，強化文化創意產業的國際競爭力，加強東部地區區域特色及族群文化的文化底蘊。
7. 促進東部地區文化觀光事業發展，凝聚地方文化資源與民眾參與，以提升常民生活美學素養與內涵。
8. 形塑創意有機之結構環境，打造多元藝文展演、創作與文化產業發展之文化空間，培育東部地區創意產業人才。

| 分支計畫及用途別科目     | 預算金額   | 承辦單位      | 說明  |
|----------------|--------|-----------|---|
| 01 人員維持        | 23,467 | 國立臺東生活美學館 | 本年度編列預算員額20人，包括職員18人、工友2人，依規定編列人事費23,467千元。                               |
| 0100 人事費       | 23,467 |           |   |
| 0103 法定編制人員待遇  | 14,620 |           |   |
| 0105 技工及工友待遇   | 759    |           |   |
| 0111 獎金        | 2,858  |           |   |
| 0121 其他給與      | 335    |           |   |
| 0131 加班值班費     | 1,305  |           |   |
| 0142 退休退職給付    | 412    |           |   |
| 0143 退休離職儲金    | 1,529  |           |   |
| 0151 保險        | 1,649  |           |   |
| 02 基本行政工作維持    | 13,031 | 國立臺東生活美學館 | 本計畫共需經費13,031千元，其內容如下：  |
| 0200 業務費       | 9,669  |           |   |
| 0201 教育訓練費     | 100    |           | 1. 辦理員工在職進修、教育訓練及相關法規研討會，計列100千元。   |
| 0202 水電費       | 1,150  |           | 2. 水費44千元；電費1,106千元，計列1,150千元   |
| 0203 通訊費       | 718    |           | 3. 郵資、電話費等400千元；數據通訊費318千元，計列718千元。                                       |
| 0215 資訊服務費     | 184    |           | 4. 館內行政資訊系統維護費，計列184千元。   |
| 0221 稅捐及規費     | 12     |           | 5. 公務車輛牌照稅、燃料費及規費，計列12千元  |
| 0231 保險費       | 15     |           | 6. 辦理館內產物保險費，計列15千元。  |
| 0250 按日按件計資酬金  | 72     |           | 7. 辦理生活美學推動之業務助理等委外人力：每一人力一年經費以503,400元計(含月薪、年終獎金、勞健保及退儲金提撥等)5人計需2,517千元。 |
| 0271 物品        | 487    |           |   |
| 0279 一般事務費     | 4,696  |           |   |
| 0282 房屋建築養護費   | 853    |           |   |
| 0283 車輛及辦公器具養護 | 45     |           | 8. 辦理標案審查出席費、員工講習鐘點費、人員   |

**國立臺東生活美學館**  
**歲出計畫提要及分支計畫概況表**

經資門併計

中華民國102年度

單位：新臺幣千元

| 工作計畫名稱及編號       | 5361400504 臺東生活美學館業務 | 預算金額      | 51,327   |
|-----------------|----------------------|-----------|--|
| 分支計畫及用途別科目      | 預算金額                 | 承辦單位      | 說明   |
| 費               |                      |           | 甄選考試及其他作業費，計列72千元。   |
| 0284 設施及機械設備養護費 | 408                  |           | 9.辦公室物品費及油料費，計列487千元。  |
| 費               |                      |           | 10.文具紙張、印刷、獎牌製作、廣告、業務連繫、接待、協調、雜支、館舍保全、清潔勞力外包及司機委外工資及員工文康活動費等，計列2,179千元。                              |
| 0291 國內旅費       | 830                  |           | 11.辦公房舍維護整修費用，計列853千元。   |
| 0299 特別費        | 99                   |           | 12.車輛維修費26千元及辦公器具保養19千元，計列45千元。  |
| 0300 設備及投資      | 3,302                |           | 13.公務用儀器及設備保養維修費等，計列408千元。   |
| 0306 資訊軟硬體設備費   | 102                  |           | 14.因業務需要之國內出差旅費及聘請講師於台澎金馬等地區所需之差旅費，計列830千元。  |
| 0319 雜項設備費      | 3,200                |           | 15.依規定編列首長特別費，計列99千元。  |
| 0400 獎補助費       | 60                   |           | 16.本館資訊軟硬體設備及其他本館辦公設施事務雜項設備費等，計列302千元；本館更生路館舍外牆面整修、行政大樓1至4樓及連通展演大樓裝設無障礙電梯計列3,000千元，合共編列3,302千元。〔資本門〕 |
| 0475 獎勵及慰問      | 60                   |           | 17.退休人員三節慰問金60千元。  |
| 03 生活美學業務推展     | 14,829               | 國立臺東生活美學館 | 本計畫共需經費14,829千元，其中：  |
| 0200 業務費        | 8,231                |           | 1.價值產值化計畫：編列1,200千元，辦理生活工坊營運計畫。  |
| 0231 保險費        | 100                  |           | 2.其他業務：編列13,629千元，包括   |
| 0250 按日按件計資酬金   | 1,490                |           | (1)辦理業務活動需要之保險費100千元。  |
| 0251 委辦費        | 450                  |           | (2)辦理業務活動業務助理薪資每一人力一年經費以432千元計(含月薪、年終獎金、勞健保及退儲金提撥等)2人計需列864千元。                                       |
| 0271 物品         | 700                  |           | (3)辦理業務活動需要之出席費 200千元、鐘點費 900千元、編輯所需之稿費 200千元  |
| 0279 一般事務費      | 4,529                |           | 、評鑑裁判費40千元及演出費150千元等，計列1,490千元。  |
| 0291 國內旅費       | 900                  |           | (4)委託辦理社區美學活動經費計列450千元。  |
| 0292 大陸地區旅費     | 62                   |           | (5)辦理各項業務活動所需物品之費用，消耗品500千元、非消耗品200千元，計列700千元。   |
| 0400 獎補助費       | 6,598                |           | (6)辦理活動所需之印刷、錄影費、宣傳費、演出費及印製文化景觀書籍及美學月刊等  |
| 0437 對國內團體之捐助   | 6,508                |           |  |
| 0475 獎勵及慰問      | 90                   |           |  |

**國立臺東生活美學館**  
**歲出計畫提要及分支計畫概況表**

經資門併計

中華民國102年度

單位：新臺幣千元

| 工作計畫名稱及編號  | 5361400504 臺東生活美學館業務 |      | 預算金額  | 51,327 |
|------------|----------------------|------|---|--------|
| 分支計畫及用途別科目 | 預算金額                 | 承辦單位 | 說明  |        |
|            |                      |      | <p>，計列2,465千元。</p> <p>(7)因業務需要之國內出差旅費計列900千元。</p> <p>(8)辦理參訪大陸澳門地區文創、美學及文化遺產並進行文化交流計列62千元。</p> <p>(9)輔導花東地區生活美學協會及社團，辦理各項文化藝術產業及生活美學相關活動，合計獎補助費計列6,598千元。</p> |        |



**國立臺東生活美學館  
各項費用彙計表**

中華民國102年度

單位：新臺幣千元

| 工作計畫名稱及編號<br>第一、二級用途別<br>科目名稱及編號 | 5361400504<br>臺東生活美學<br>館業務 |  |  |  | 合 計    |
|----------------------------------|-----------------------------|--|--|--|--------|
| 合 計                              | 51,327                      |  |  |  | 51,327 |
| 0100人事費                          | 23,467                      |  |  |  | 23,467 |
| 0103法定編制人員待遇                     | 14,620                      |  |  |  | 14,620 |
| 0105技工及工友待遇                      | 759                         |  |  |  | 759    |
| 0111獎金                           | 2,858                       |  |  |  | 2,858  |
| 0121其他給與                         | 335                         |  |  |  | 335    |
| 0131加班值班費                        | 1,305                       |  |  |  | 1,305  |
| 0142退休退職給付                       | 412                         |  |  |  | 412    |
| 0143退休離職儲金                       | 1,529                       |  |  |  | 1,529  |
| 0151保險                           | 1,649                       |  |  |  | 1,649  |
| 0200業務費                          | 17,900                      |  |  |  | 17,900 |
| 0201教育訓練費                        | 100                         |  |  |  | 100    |
| 0202水電費                          | 1,150                       |  |  |  | 1,150  |
| 0203通訊費                          | 718                         |  |  |  | 718    |
| 0215資訊服務費                        | 184                         |  |  |  | 184    |
| 0221稅捐及規費                        | 12                          |  |  |  | 12     |
| 0231保險費                          | 115                         |  |  |  | 115    |
| 0250按日按件計資酬金                     | 1,562                       |  |  |  | 1,562  |
| 0251委辦費                          | 450                         |  |  |  | 450    |
| 0271物品                           | 1,187                       |  |  |  | 1,187  |
| 0279一般事務費                        | 9,225                       |  |  |  | 9,225  |
| 0282房屋建築養護費                      | 853                         |  |  |  | 853    |
| 0283車輛及辦公器具養護費                   | 45                          |  |  |  | 45     |
| 0284設施及機械設備養護費                   | 408                         |  |  |  | 408    |
| 0291國內旅費                         | 1,730                       |  |  |  | 1,730  |
| 0292大陸地區旅費                       | 62                          |  |  |  | 62     |
| 0299特別費                          | 99                          |  |  |  | 99     |
| 0300設備及投資                        | 3,302                       |  |  |  | 3,302  |
| 0306資訊軟硬體設備費                     | 102                         |  |  |  | 102    |
| 0319雜項設備費                        | 3,200                       |  |  |  | 3,200  |

國立臺東生活美學館  
各項費用彙計表

中華民國102年度

單位：新臺幣千元

| 工作計畫名稱及編號<br>第一、二級用途別<br>科目名稱及編號 | 5361400504<br>臺東生活美學<br>館業務 |  |  |  |  | 合 計   |
|----------------------------------|-----------------------------|--|--|--|--|-------|
| 0400獎補助費                         | 6,658                       |  |  |  |  | 6,658 |
| 0437對國內團體之捐助                     | 6,508                       |  |  |  |  | 6,508 |
| 0475獎勵及慰問                        | 150                         |  |  |  |  | 150   |

本  
頁  
空  
白

國立臺東生活美學館  
人事費分析表

中華民國102年度

單位：新臺幣千元

| 人 事 費 別    | 金 額    | 說 明                              |
|------------|--------|----------------------------------|
| 一、民意代表待遇   | -      |                                  |
| 二、政務人員待遇   | -      |                                  |
| 三、法定編制人員待遇 | 14,620 |                                  |
| 四、約聘僱人員待遇  | -      |                                  |
| 五、技工及工友待遇  | 759    |                                  |
| 六、獎金       | 2,858  |                                  |
| 七、其他給與     | 335    |                                  |
| 八、加班值班費    | 1,305  | 超時加班費584千元，未逾該科目90年度實支數8成計584千元。 |
| 九、退休退職給付   | 412    |                                  |
| 十、退休離職儲金   | 1,529  |                                  |
| 十一、保險      | 1,649  |                                  |
| 十二、調待準備    | -      |                                  |
| 合 計        | 23,467 |                                  |

國立臺東生  
預算員額  
中華民國

| 科 目 |   |   |   | 員 額 ( 單位 :               |       |       |       |       |       |       |       |       |       |       |       |       |       |       |
|-----|---|---|---|--------------------------|-------|-------|-------|-------|-------|-------|-------|-------|-------|-------|-------|-------|-------|-------|
| 款   | 項 | 目 | 節 | 名 稱                      | 職 員   |       | 警 察   |       | 法 警   |       | 駐 衛 警 |       | 工 友   |       | 技 工   |       | 駕 駛   |       |
|     |   |   |   |                          | 本 年 度 | 上 年 度 | 本 年 度 | 上 年 度 | 本 年 度 | 上 年 度 | 本 年 度 | 上 年 度 | 本 年 度 | 上 年 度 | 本 年 度 | 上 年 度 | 本 年 度 | 上 年 度 |
| 24  |   |   |   | 0061000000<br>文化部主管      | 18    | 18    | -     | -     | -     | -     | -     | -     | 2     | 2     | -     | -     | -     | -     |
|     | 5 |   |   | 0061400000<br>國立臺灣美術館及所屬 | 18    | 18    | -     | -     | -     | -     | -     | -     | 2     | 2     | -     | -     | -     | -     |
|     |   | 3 |   | 5361400500<br>生活美學業務     | 18    | 18    | -     | -     | -     | -     | -     | -     | 2     | 2     | -     | -     | -     | -     |
|     |   |   | 4 | 5361400504<br>臺東生活美學館業務  | 18    | 18    | -     | -     | -     | -     | -     | -     | 2     | 2     | -     | -     | -     | -     |

# 活美學館 明細表

102年度

單位：新臺幣千元

| 人 )   |       |       |       |         |       |       |       | 年 需 經 費 |        |      | 說 明  |
|-------|-------|-------|-------|---------|-------|-------|-------|---------|--------|------|--|
| 聘 用   |       | 約 僱   |       | 駐 外 雇 員 |       | 合 計   |       | 本 年 度   | 上 年 度  | 比 較  |  |
| 本 年 度 | 上 年 度 | 本 年 度 | 上 年 度 | 本 年 度   | 上 年 度 | 本 年 度 | 上 年 度 |         |        |      |  |
| -     | -     | -     | -     | -       | -     | 20    | 20    | 22,162  | 22,327 | -165 |  |
| -     | -     | -     | -     | -       | -     | 20    | 20    | 22,162  | 22,327 | -165 |  |
| -     | -     | -     | -     | -       | -     | 20    | 20    | 22,162  | 22,327 | -165 |  |
| -     | -     | -     | -     | -       | -     | 20    | 20    | 22,162  | 22,327 | -165 | 非人事費雇用派遣人力7人計3,381千元，分別編列於基本行政工作維持5人計列2,517千元與生活美學業務推展2人計列864千元。 |

**國立臺東生活美學館  
公務車輛明細表**

中華民國102年度

單位：新臺幣千元

| 車輛數 | 車輛種類          | 乘客人數<br>不含司機 | 購置<br>年月 | 汽缸總排氣量<br>(立方公分) | 油料費    |       |    | 養護費 | 其<br>他 | 備<br>註             |
|-----|---------------|--------------|----------|------------------|--------|-------|----|-----|--------|--------------------|
|     |               |              |          |                  | 數量(公升) | 單價(元) | 金額 |     |        |                    |
| 1   | 現有車輛：<br>公務轎車 | 4            | 99.03    | 1,798            | 1,668  | 34.60 | 58 | 26  | 12     | 4235-WV。國立臺東生活美學館。 |
|     | 合 計           |              |          |                  | 1,668  |       | 58 | 26  | 12     |                    |